

# PERSONEL DAİRE BAŞKANLIĞI

## 2020 YILI FAALİYET RAPORU

### PERSONEL DAİRE BAŞKANLIĞININ GÖREVLERİ

Daire Başkanlığımız, 2547 Sayılı Yükseköğretim Kanununun Yönetim Örgütleri başlıklı 51. maddesine göre kurulan bir idari teşkilat olup, 124 Sayılı Yükseköğretim Üst Kuruluşları ile Yükseköğretim Kurumlarının İdari Teşkilatı Hakkında Kanun Hükmünde Kararnamenin 29.maddesinde belirtilen ve aşağıda sayılan görevleri yerine getirmektedir. Başkanlığımızın Görevleri Şunlardır:

- 1- Üniversitenin insan gücü planlaması ve personel politikasıyla ilgili çalışmalar yapmak, personel sisteminin geliştirilmesiyle ilgili önerilerde bulunmak,
- 2- Üniversite personelinin atama, özlük ve emeklilik işleriyle ilgili işlemleri yapmak,
- 3- İdari personelin hizmet öncesi ve hizmetiçi eğitim programlarını düzenlemek ve uygulamak,
- 4- Verilecek benzeri görevleri yapmak.

### MALİ YETKİLİLER

Harcama Yetkilisi	Gerçekleştirme Görevlisi	Taşınır Kayıt Yetkilisi
Abdullah Salih İPEK	Harun KARAKÖSE	Recep ÇETİN

### FİZİKSEL YAPI

#### Hizmet Alanları

#### İdari Personel Hizmet Alanları

	Sayısı (Adet)	Alanı (m2)	Kullanan Sayısı
Servis	-	-	-
Çalışma Odası	11	200	15
<b>Toplam</b>	<b>11</b>	<b>200</b>	<b>15</b>

#### Ambar Alanları

Ambar Sayısı: YOK

Ambar Alanı: YOK

#### Arşiv Alanları

Arşiv Sayısı: 3 Adet

Arşiv Alanı: 60 m2

## Kapalı Alanlar

Kapalı Alanın Adı	Toplam Kapalı Alan (m <sup>2</sup> )	Temizlik Elemanı Sayısı	Temizlik Elemanı Başına Düşen Alan (m <sup>2</sup> )	Güvenlik Elemanı Sayısı	Güvenlik Elemanı Başına Düşen Alan (m <sup>2</sup> )
-	-	-	-	-	-
-	-	-	-	-	-

## Örgüt Yapısı

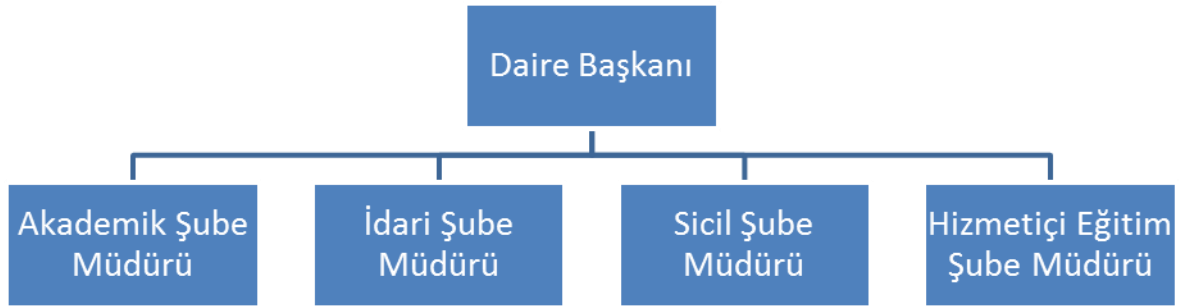

## İNSAN KAYNAKLARI

### Akademik Personel

BİRİMİ	PROF.	DOÇ.	DR. ÖĞR. ÜYESİ	ÖĞR. GÖR.	ARŞ. GÖR.	TOPLAM
Akdağmadeni Meslek Yüksekokulu			1	29		30
Akdağmadeni Sağlık Yüksekokulu			6	1	3	10
Boğazlıyan Meslek Yüksekokulu			6	21		27
Çekerek Fuat Oktay Sağlık Hizmetleri Meslek Yüksekokulu				17		17
Eğitim Fakültesi	3	7	31		14	55
Fen-Edebiyat Fakültesi	14	16	35		36	101
Hukuk Fakültesi					27	27
İktisadi Ve İdari Bilimler Fakültesi	3	6	27	5	13	54
İlahiyat Fakültesi	2	6	9	8	13	38
İletişim Fakültesi			9		18	27

Mühendislik-Mimarlık Fakültesi	6	10	27	10	38	<b>91</b>
Rektörlük				23		<b>23</b>
Sağlık Bilimleri Fakültesi	1	1	14	5	16	<b>37</b>
Spor Bilimleri Fakültesi	1	4	4	3	6	<b>18</b>
Sağlık Hizmetleri Meslek Yüksekokulu			1	26		<b>27</b>
Kenevir Araştırma Enstitüsü		1				<b>1</b>
Sarıkaya Fizyoterapi Ve Rehabilitasyon Yüksekokulu			4	1		<b>6</b>
Sorgun Meslek Yüksekokulu		1	2	19		<b>22</b>
Sosyal Bilimler Meslek Yüksekokulu			5	17		<b>22</b>
Şefaati Meslek Yüksekokulu				14		<b>14</b>
Teknik Bilimler Meslek Yüksekokulu			5	38		<b>43</b>
Tıp Fakültesi	23	11	61	1	50	<b>146</b>
Turizm Fakültesi			1		4	<b>5</b>
Veteriner Fakültesi		1	5		6	<b>12</b>
Yabancı Diller Yüksekokulu				10		<b>10</b>
Yerköy Adalet Meslek Yüksekokulu				17		<b>17</b>
Ziraat Fakültesi	4	5	14		12	<b>35</b>
<b>Toplam</b>	<b>57</b>	<b>69</b>	<b>267</b>	<b>265</b>	<b>256</b>	<b>914</b>

<b>Yabancı Uyruklu Öğretim Elemanları</b>			
<b>Unvan</b>	<b>Geldiği Ülke</b>	<b>Çalıştığı Bölüm</b>	<b>Kişi Sayısı</b>
Doçent	Azerbaycan Romanya	Müh-Mim Fakültesi Fen-Edebiyat Fakültesi	<b>4</b>
Öğretim Görevlisi	Suriye Almanya ABD	İlahiyat Fakültesi Müh-Mim Fakültesi Yabancı Diller Yüksekokulu	<b>5</b>
Dr. Öğr. Üyesi	Rusya Suriye	İlahiyat Fakültesi Kenevir Enstitüsü	<b>3</b>
<b>Toplam</b>			<b>12</b>

### **1- Akademik Kadrolara Yükseltilen ve Atanan Öğretim Elemanları**

<b>Üniversitemize Atanan Öğretim Elemanları</b>	<b>Unvanı</b>	<b>Açıktan</b>	<b>Naklen</b>	<b>Kurum İçi Unvan Değişikliği</b>
	Prof. Dr.	3	3	11
	Doç. Dr.	1	2	26
	Dr. Öğr. Üyesi	5	13	12
	Öğr. Gör.	20	7	-
	Arş. Gör	22	8	-

## 2- Akademik Kadrolara Yükseltilen ve Atanan Öğretim Elemanlarının Atandıkları ve Yükseltildikleri Birimler

Açıktan Atandığı Birimler	Profesör	Doç. Dr.	Dr. Öğr Üyesi	Öğretim Görevlisi	Araştırma Görevlisi
SPOR BİLİMLERİ FAK.		3			
EĞİTİM FAK.		3	2		
FEN EDE. FAK.	2	4			
İİBF	1	3	1		
İLETİŞİM FAKÜLTESİ			1		
İLAHİYAT FAKÜLTESİ		3			
KENEVİR ENSTİTÜSÜ		1			
MÜH-MİM FAK	2	5	1		
SAĞLIK BİL. FAK.			3		
SAĞLIK HİZMETLERİ MYO			1		
SORGUN MYO		1			
SOSYAL BİL. MYO			2		
TEKNİK BİL. MYO			1		
TIP FAKÜLTESİ	6	2			
ZİRAAT FAKÜLTESİ		1			
<b>TOPLAM</b>	<b>11</b>	<b>26</b>	<b>12</b>		

### Akademik Personelin Yaş İtibariyle Dağılımı

Yaş	21-25 Yaş	26-30 Yaş	31-35 Yaş	36-40 Yaş	41-50 Yaş	51 ve Üzeri
<b>Kişi Sayısı</b>	<b>17</b>	<b>169</b>	<b>257</b>	<b>215</b>	<b>180</b>	<b>76</b>
<b>Yüzde</b>	<b>2</b>	<b>19</b>	<b>28</b>	<b>23</b>	<b>19</b>	<b>9</b>

### Akademik Personelin Erkek-Kadın Sayıları İtibariyle Dağılımı

Cinsiyet	Erkek	Kadın	Toplam
<b>Kişi sayısı</b>	<b>519</b>	<b>395</b>	<b>914</b>
<b>Yüzdesi</b>	<b>56,7</b>	<b>43,3</b>	<b>100</b>

### İdari Personelin Hizmet Sınıflarına Göre Sayıları

YILLAR	GİH	SHS	THS	AHS	DHS	YHS	TOPLAM
2018	203	130	64	2	2	15	416
2019	208	126	63	2	2	16	417
2020	216	124	63	3	2	17	425

<b>İdari Personelin Eğitim Durumu</b>					
	İlköğretim	Lise	Ön Lisans	Lisans	Y.Lisans
Kişi Sayısı	15	50	69	256	35
Yüzde	3,5	11,8	16,2	60,23	8,23

<b>İdari Personelin Hizmet Süreleri</b>						
	1-3 Yıl	4-6 Yıl	7-10 Yıl	11-15 Yıl	16-20 Yıl	21-Üzeri
Kişi Sayısı	30	40	147	111	35	62
Yüzde	7,05	9,41	34,58	26,11	8,23	14,58

<b>İdari Personelin Yaş İtibarıyla Dağılımı</b>							
	18-21 Yaş	21-25 Yaş	26-30 Yaş	31-35 Yaş	36-40 Yaş	41-50 Yaş	50- Üzeri
Kişi sayısı	0	7	59	142	101	77	39
Yüzde	0	1,64	13,88	33,41	23,76	18,11	9,17

<b>İdari Personelin Erkek-Kadın Sayıları İtibarıyla Dağılımı</b>			
Cinsiyet	Erkek	Kadın	Toplam
Kişi sayısı	258	167	425
Yüzdesi	60,7	39,3	100

Personel Sayıları	2019 YILI	2020 Yılı	Değişim(%)
Akademik Personel	888	914	%2
Yabancı Uyruklu Akademik Personel	12	12	%0
İdari Personel	417	425	% 1,91
Sözleşmeli İdari Personel	174	213	%22,41
İşçi	370	467	%26,21
Toplam	1861	1861	%3

## Engelli İdari Personel

2020 yılı itibarıyla (425) adet dolu idari personel kadrosunun %(3) engelli personel oluşturmuştur.

## Sözleşmeli Personel

SÖZLEŞMELİ PERSONELİN YILLAR İTİBARIYLA KADRO DAĞILIMI				
Yıllar	Dolu	Boş	Toplam	Kadro Doluluk Oranı(%)
2018	165	55	220	75
2019	174	61	235	74
2020	213	87	300	71

2020 YILI İTİBARIYLA SÖZLEŞMELİ PERSONELİN UNVANLARINA GÖRE DAĞILIMI			
Unvan	Kadın	Erkek	Toplam
HEMŞİRE	73	72	145
BÜRO PERSONELİ	0	1	1
EBE	9	0	9
DİĞER SAĞLIK PERSONELİ	5	7	12
SAĞLIK TEKNİKERİ	11	16	27
FİZYOTERAPİST	1	2	3
AVUKAT (KISMİ ZAMANLI)	0	0	0
DİYETİSYEN	1	2	3
ECZACI	3	0	3
LABORANT	2	2	4
PSİKOLOG	1	1	2
DESTEK PERSONELİ	0	0	0
RÖNTGEN TEKNİSYENİ	1	1	2
BİOLOG	1	1	2

## İşçiler

YILLAR İTİBARIYLA İŞÇİLERİN KADRO DAĞILIMI												
İşçiler	2017 Yılı			2018 Yılı			2019 Yılı			2020 Yılı		
	Kadın	Erkek	Toplam	Kadın	Erkek	Toplam	Kadın	Erkek	Toplam	Kadın	Erkek	Toplam
Sürekli İşçiler	-	-	-	99	247	346	104	266	370	149	318	467
Vizeli İşçiler	-	-	-	-	-	-	-	-	-	-	-	-

SÜREKLİ İŞÇİLERİN BİRİMLER BAZINDA DAĞILIMI			
Birimler	Dolu Kadro	Boş Kadro	Genel Toplam

	Kadın	Erkek	Toplam		
AKDAĞMADENİ MESLEK YÜKSEKOKULU	1	7	8		
AKDAĞMADENİ SAĞLIK YÜKSEKOKULU		3	3		
BİLGİ İŞLEM DAİRE BAŞKANLIĞI		2	2		
BİLİM VE TEKNOLOJİ UYGULAMA VE ARAŞTIRMA MERKEZİ		1	1		
BOĞAZLIYAN MESLEK YÜKSEKOKULU		7	7		
ÇEKEREK FUAT OKTAY SAĞLIK HİZMETLERİ MESLEK YÜKSEKOKULU		4	4		
DÖNER SERMAYE İŞLETME MÜDÜRLÜĞÜ		1	1		
EĞİTİM FAKÜLTESİ	2	2	4		
FEN BİLİMLERİ ENSTİTÜSÜ	1		1		
FEN EDEBİYAT FAKÜLTESİ	1	4	5		
GENEL SEKRETERLİK	9	6	15		
İDARİ VE MALİ İŞLER DAİRE BAŞKANLIĞI	11	49	60		
İKTİSADİ VE İDARİ BİLİMLER FAKÜLTESİ	2	4	6		
İLAHİYAT FAKÜLTESİ	2	2	4		
İLETİŞİM FAKÜLTESİ	1	3	4		
İLETİŞİM PROTOKOL VE ENFORMASYON MÜDÜRLÜĞÜ	1		1		
KÜTÜPHANE VE DOKÜMANTASYON DAİRE BAŞKANLIĞI	1	3	4		
MÜHENDİSLİK-MİMARLIK FAKÜLTESİ	4	7	11		
ÖĞRENCİ İŞLERİ DAİRE BAŞKANLIĞI	1	1	2		
PERSONEL DAİRE BAŞKANLIĞI	1	1	2		
PROJE KOORDİNASYON UYGULAMA VE ARAŞTIRMA MERKEZİ	2		2		
SAĞLIK BİLİMLERİ FAKÜLTESİ		3	3		
SAĞLIK HİZMETLERİ MESLEK YÜKSEKOKULU	1	2	3		
SAĞLIK KÜLTÜR VE SPOR DAİRE BAŞKANLIĞI	1	2	3		
SORGUN MESLEK YÜKSEKOKULU	2	4	6		
SOSYAL BİLİMLER ENSTİTÜSÜ	1		1		
SPOR BİLİMLERİ FAKÜLTESİ	2	3	5		
SOSYAL BİLİMLER MESLEK YÜKSEKOKULU	3	8	11		
STRATEJİ GELİŞTİRME DAİRE BAŞKANLIĞI	1		1		
ŞEFAATLİ MESLEK YÜKSEKOKULU		4	4		
TARIMSAL UYGULAMA VE ARAŞTIRMA MERKEZİ		6	6		
TEKNİK BİLİMLER MESLEK YÜKSEKOKULU	2	3	5		
TIP FAKÜLTESİ	2	6	8		
TURİZM FAKÜLTESİ	5	10	15		
TÜRKÇE ÖĞRETİMİ UYGULAMA VE ARAŞTIRMA MERKEZİ	1	1	2		
ÜNİV. HAST. BAŞMÜD.	82	122	204		
VETERİNER FAKÜLTESİ		1	1		
YABANCI DİLLER YÜKSEKOKULU	1		1		
YAPI İŞLERİ VE TEKNİK DAİRE BAŞKANLIĞI	1	25	26		
YERKÖY ADALET MESLEK YÜKSEKOKULU		6	6		
ZİRAAT FAKÜLTESİ	2	4	6		

## 2020 Yılı Akademik Personel Bürosu İlgili Yapılan Faaliyetler

	Unvanı	Naklen	İstifa	Emeklilik
Üniversitemizden Ayrılan Öğretim Elemanları	Prof. Dr.	2	1	2
	Doç. Dr.	1	2	-
	Dr. Öğr. Üyesi	12	14	1
	Öğr. Gör.	2	5	1
	Arş Gör.	15	1	-
<b>Dolu Kadro Değişikliği Yapılan Akademik Kadrolar</b>	<b>Dr. Öğr. Üyesi: 20</b> <b>Öğr. Gör : 15</b> <b>Arş Gör: 15</b>		<b>Toplam Kişi</b> <b>50</b>	
2547 Sayılı Kanun'un 34. maddesi uyarınca Üniversitemizde görev yapan yabancı öğretim elemanları	<b>Unvanı:</b> Profesör Doçent Öğretim Görevlisi Dr. Öğr. Üyesi		Toplam Kişi  12	

## 2020 Yılı İtibariyle Akademik Personelin Yurt İçi Ve Yurt Dışı Görevlendirmeleri

2019 YILI İTİBARIYLA AKADEMİK PERSONELİN YURT İÇİ VE YURT DIŞI GÖREVLENDİRMELERİ							
Kanun ve Maddesi	Yurt İçi- Yurt dışı	Profesör	Doçent	Dr. Öğr. Üyesi	Öğretim Görevlisi	Araştırma Görevlisi	TOPLAM
2547/38	Yurt İçi	-	-	1	3	-	4
	Yurt Dışı	-	-	-	-	-	-
2547/39	Yurt İçi	43	28	58	19	75	223
	Yurt Dışı	-	-	2	1	-	3

## 2020 Yılı İtibariyle Üniversitemizde Görevlendirilen Akademik Personel

Kanun ve Maddesi	Profesör	Doçent	Dr. Öğr. Üyesi	Öğretim Görevlisi	Araştırma Görevlisi	TOPLAM
2547/16-a	3	-	-	-	-	4
TOPLAM	3	-	-	-	-	4

## 2020 Yılı İdari Personel Bürosu İle İlgili Faaliyetler

Yapılan İşlemlerin Niteliği	Unvanlar Bazında		Genel Toplam
Naklen Atanan Personel	Unvanı	Adedi	10 Kişi
	Şef	2	
	Tekniker	1	
	Mühendis	3	
	Bilgisayar İşletmeni	2	



	Memur	1	
	Teknisyen	1	

Açıktan Atanan Personel	Unvanı	Adedi	9 Kişi
	Avukat	1	
	Hizmetli (ş)	2	
	Sekreter	1	
	Bilgisayar İşletmeni	2	
	Memur	1	
	Memur (ş)	1	
	Mühendis	1	

Kurumumuzdan Naklen Giden Personel	11 Kişi	Emekli Olan Personel	2 Kişi
Kurumumuzdan İstifa Eden Personel	2 Kişi	Kurumumuzdan Diğer Nedenlerle Ayrılan Personel	1

Kadro Değişikliği ve Kadro İhdası	<b>Merkez</b>		149 Kişi
	Dolu Kadro Değişikliği 133 Adet		
	Boş Kadro Değişikliği 16 Adet		

Unvan Değişikliği Yapılan Personel	GİH	YHS	Sınava Katılan - Kişi Kadroya Atanan - Kişi
	Sınava Katılan -	Sınava Katılan -	
	Kadroya Atanan -	Kadroya Atanan -	

Memur Kadrosundan Bilgisayar İşletmeni Kadrosuna Atanan Personel	GİH	YHS	Sınava Katılan - Kişi Kadroya Atanan - Kişi
	Sınava Katılan -	Sınava Katılan -	
	Kadroya Atanan -	Kadroya Atanan -	

İntibak İşlemi Yapılan Personel	20	20 Kişi
---------------------------------	----	---------

Askerlikle İlgili Yapılan İşlemler	12	12 Kişi
------------------------------------	----	---------

Ücretsiz İzine Ayrılan Personel	27	27 Kişi
---------------------------------	----	---------

### **Hizmet İçi Eğitim Şube Müdürlüğü**

Üniversitemizin Yönetim Kurulunun 06/09/2018 tarihli ve 2018.026.288 sayılı kararı ile 2547 sayılı Yükseköğretim Kanunu'nun 51. maddesi gereğince kurulan Müdürlüğümüz Üniversitemiz genelinde 2020 yılında 12 hizmet içi eğitim yapmıştır.

### **2020 Yılı Hizmet İçi Eğitim Şube Sürekli İşçi İle İlgili Faaliyetler**

Yapılan İşlemlerin Niteliği	Unvanlar Bazında		Genel Toplam
Açıktan Atanan Personel	Unvanı	Adedi	104 Kişi
	Sürekli İşçi (Büro İşçisi) 696 Sayılı KHK	1	
	Sürekli İşçi (Engelli Temizlik Görevlisi)	1	
	Sürekli İşçi (Eski Hükümlü Temizlik Görevlisi)	1	
	Sürekli İşçi (Güvenlik Görevlisi)	13	
	Sürekli İşçi (Hasta ve Yaşlı Bakım Elemanı)	62	
	Sürekli İşçi ( Şoför) 696 sayılı KHK	1	
	Sürekli İşçi (Temizlik Görevlisi)	25	

Kurumumuzdan İstifa Eden Personel	4 Kişi	Kurumumuzdan Diğer Nedenlerle Ayrılan Personel	2 Kişi
Emekli Olan Personel	1 Kişi		

Askerlikle İlgili Yapılan İşlemler	1	1 Kişi
------------------------------------	---	--------

Ücretsiz İzine Ayrılan Personel	6	6 Kişi
---------------------------------	---	--------

## **BİLGİ VE TEKNOLOJİK KAYNAKLAR**

### **Yazılımlar**

## Bilgi ve Teknolojik Kaynaklar

Kaynaklar	Dizüstü Bilgisayar Sayısı	Bilgisayar Sayısı	Projeksiyon Sayısı	Tarayıcı	Fotokopi	Yazıcı	Faks
Personel Daire Başkanlığı	3	13	-	5	1	9	1

## SUNULAN HİZMETLER

### İdari Hizmetler

- 1- Üniversitenin insan gücü planlaması ve personel politikasıyla ilgili çalışmalar yapmak, personel sisteminin geliştirilmesiyle ilgili önerilerde bulunmak,
- 2- Üniversite personelinin atama, özlük ve emeklilik işleriyle ilgili işlemleri yapmak,
- 3- İdari personelin hizmet öncesi ve hizmet içi eğitim programlarını düzenlemek ve uygulamak,
- 4- Verilecek benzeri görevleri yapmak.

Başkanlığımız

- Akademik, İdari, Sicil ve Hizmet İçi Eğitim Şube Müdürlüğü birimleriyle hizmet vermektedir.

### İÇ KONTROL GÜVENCE BEYANI

Harcama yetkilisi olarak yetkim dahilinde;

Bu raporda yer alan bilgilerin güvenilir, tam ve doğru olduğunu beyan ederim.

Bu raporda açıklanan faaliyetler için idare bütçesinden harcama birimimize tahsis edilmiş kaynakların etkili, ekonomik ve verimli bir şekilde kullanıldığını, görev ve yetki alanım çerçevesinde iç kontrol sisteminin idari ve mali kararlar ile bunlara ilişkin işlemlerin yasallık ve düzenliliği hususunda yeterli güvenceyi sağladığımı ve harcama birimimizde süreç kontrolünün etkin olarak uygulandığını bildiririm.

Bu güvence, harcama yetkilisi olarak sahip olduğum bilgi ve değerlendirmeler, iç kontroller, iç denetçi raporları ile Sayıştay raporları gibi bilgim dahilindeki hususlara dayanmaktadır.

Burada raporlanmayan, idarenin menfaatlerine zarar veren herhangi bir husus hakkında bilgim olmadığını beyan ederim. (Yozgat-2020)

Abdullah Salih İPEK  
Personel Daire Başkanı