

PERSONEL DAİRE BAŞKANLIĞI

2018 YILI FAALİYET RAPORU

PERSONEL DAİRE BAŞKANLIĞININ GÖREVLERİ

Daire Başkanlığımız, 2547 Sayılı Yükseköğretim Kanununun Yönetim Örgütleri başlıklı 51. maddesine göre kurulan bir idari teşkilat olup, 124 Sayılı Yükseköğretim Üst Kuruluşları ile Yükseköğretim Kurumlarının İdari Teşkilatı Hakkında Kanun Hükmünde Kararnamenin 29.maddesinde belirtilen ve aşağıda sayılan görevleri yerine getirmektedir. Başkanlığımızın Görevleri Şunlardır:

- 1- Üniversitenin insan gücü planlaması ve personel politikasıyla ilgili çalışmalar yapmak, personel sisteminin geliştirilmesiyle ilgili önerilerde bulunmak,
- 2- Üniversite personelinin atama, özlük ve emeklilik işleriyle ilgili işlemleri yapmak,
- 3- İdari personelin hizmet öncesi ve hizmetiçi eğitim programlarını düzenlemek ve uygulamak,
- 4- Verilecek benzeri görevleri yapmak.

MALİ YETKİLİLER

Harcama Yetkilisi	Gerçekleştirme görevlisi	Taşınır Kayıt ve Kontrol Yetkilisi
Abdullah Salih İPEK	Dilek ÇETİN	Büşra GÜLDEN MIZRAK

FİZİKSEL YAPI

Hizmet Alanları

İdari Personel Hizmet Alanları

	Sayısı (Adet)	Alanı (m2)	Kullanan Sayısı
Servis	-	-	-
Çalışma Odası	10	200	11
Toplam	10	200	11

Ambar Alanları

Ambar Sayısı: YOK

Ambar Alanı: YOK

Arşiv Alanları

Arşiv Sayısı: 3 Adet

Arşiv Alanı: 60 m2

Kapalı Alanlar

Kapalı Alanın Adı	Toplam Kapalı Alan (m ²)	Temizlik Elemanı Sayısı	Temizlik Elemanı Başına Düşen Alan (m ²)	Güvenlik Elemanı Sayısı	Güvenlik Elemanı Başına Düşen Alan (m ²)
-	-	-	-	-	-
-	-	-	-	-	-

Örgüt Yapısı

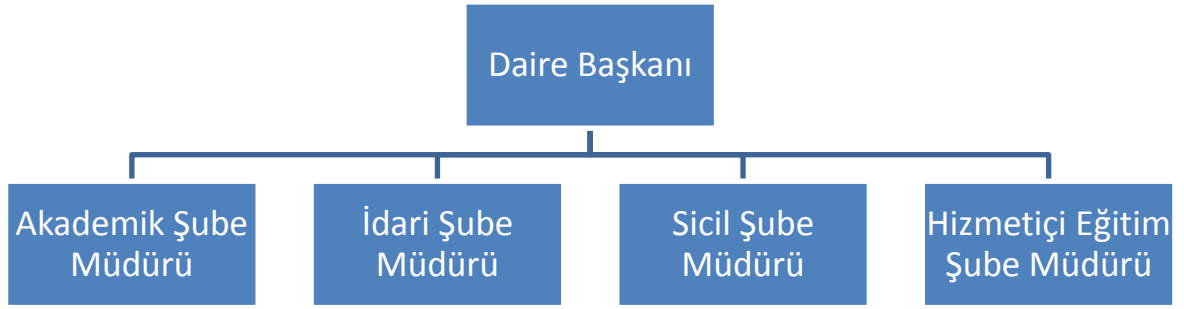

İNSAN KAYNAKLARI

Akademik Personel

BİRİMİ	PROF.	DOÇ.	DR. ÖĞR. ÜYESİ	ÖĞR. GÖR.	ARŞ. GÖR.	TOPLAM
Rektörlük				16		16
Eğitim Fakültesi	2	1	33		19	55
Fen-Edebiyat Fakültesi	12	13	41		39	105
İktisadi ve idari Bilimler Fakültesi	3	4	32	6	14	59
İletişim Fakültesi			7		22	29
İlahiyat Fakültesi	1	3	15	6	10	35
Mühendislik-Mimarlık Fakültesi	3	8	37	8	39	95

Tıp Fakültesi	16	17	64	1	43	141
Ziraat Fakültesi	4	2	14		13	33
Turizm Fakültesi			1		4	5
Hukuk Fakültesi					23	23
Sağlık Bilimleri Fakültesi	1	2	12	7	17	39
Veteriner Fakültesi			5			5
Beden Eğitimi ve Spor YO.		2	6	2	5	15
Hayvansal Üretim YO.						
Akdağmadeni Sağlık YO.			4	1	3	8
Sarıkaya Fizyoterapi ve Rehabilitasyon Yüksekokulu			1			1
Yabancı Diller YO				10		10
Akdağmadeni MYO.			3	28		31
Şefaattli MYO				6		6
Boğazlıyan MYO.			5	22		27
Çekerek MYO				2		2
Teknik Bilimler Meslek Yüksekokulu			4	35		39
Sosyal Bilimler Meslek Yüksekokulu			1	15		16
Sağlık Hizmetleri MYO.				19		19
Sorgun MYO.			3	18		21
Yerköy Adalet MYO.				14		14
Fen Bilimleri Enstitüsü						
Sağlık Bilimleri Enstitüsü						
Sosyal Bilimler Enstitüsü						
Toplam	42	52	288	216	251	849

Yabancı Uyruklu Öğretim Elemanları			
Unvan	Geldiği Ülke	Çalıştığı Bölüm	Kişi Sayısı
Profesör	Azerbeycan	Fen-Edebiyat Fak.	1
Doçent	Azerbeycan-Romanya	Müh-Mim. Fak. Fen-Edebiyat Fak.	4
Dr. Öğr. Üyesi	Rusya Azerbeycan	İlahiyat Fak. Fen-Edebiyat Fak.	3
Öğretim Görevlisi	Almanya-ABD-Suriye	Müh-Mim Fak. İlahiyat Fak. Fen-Edebiyat Fak	5
Toplam			13

Akademik Personelin Yaş İtibariyle Dağılımı						
	21-25 Yaş	26-30 Yaş	31-35 Yaş	36-40 Yaş	41-50 Yaş	51 ve Üzeri Yaş
Kişi Sayısı	27	184	264	165	150	59
Yüzde	3	21	32	20	17	7

Akademik Personelin Erkek-Kadın Sayıları İtibariyle Dağılımı			
Cinsiyet	Erkek	Kadın	Toplam
Kişi sayısı	490	359	849
Yüzdesi	57	43	100

Akademik Kadrolara Yükseltilen ve Atanan Öğretim Elemanları

1- Akademik Kadrolara Yükseltilen ve Atanan Öğretim Elemanları

Üniversitemize Atanan Öğretim Elemanları	Unvanı	Atanan	Kurum İçi Unvan Değişikliği
	Prof. Dr.	5	8
	Doç. Dr.	1	21
	Dr. Öğr. Üyesi	54	31
	Öğr. Gör.	36	
	Arş. Gör	35	
TOPLAM		131	60

2018 Yılı Akademik Personel Bürosuyla İlgili Yapılan Faaliyetler

Üniversitemizden Ayrılan Öğretim Elemanları	Unvanı	Ayrılan
	Prof. Dr.	8
	Doç. Dr.	5
	Dr. Öğr. Üyesi	22
	Öğrt. Gör.	9
	Arş Gör.	22
TOPLAM		66

İdari Personelin Hizmet Sınıflarına Göre Sayıları

YILLAR	GİH	SHS	THS	AHS	DHS	YHS	TOPLAM
2017	199	141	60	2	2	18	422
2018	203	130	64	2	2	15	416

İdari Personelin Eğitim Durumu

	İlköğretim	Lise	Ön Lisans	Lisans	Y.Lisans
Kişi Sayısı	16	56	77	247	20
Yüzde	0,04	0,13	0,18	0,59	0,05

İdari Personelin Hizmet Süreleri

	1-3 Yıl	4-6 Yıl	7-10 Yıl	11-15 Yıl	16-20 Yıl	21-Üzeri
Kişi Sayısı	47	112	112	57	33	55
Yüzde	0,11	0,27	0,26	0,14	0,08	0,13

İdari Personelin Yaş İtibarıyla Dağılımı

	18-20 Yaş	21-25 Yaş	26-30 Yaş	31-35 Yaş	36-40 Yaş	41-50 Yaş	51- Üzeri
Kişi sayısı	2	14	96	123	89	61	31
Yüzde	0,004	0,033	0,23	0,30	0,21	0,15	0,07

İdari Personelin Erkek-Kadın Sayıları İtibarıyla Dağılımı

Cinsiyet	Erkek	Kadın	Toplam
Kişi sayısı	246	170	416
Yüzdesi	60	40	100

Personel Sayıları	2017 Yılı	2018 Yılı	Değişim(%)
Akademik Personel	782	849	7
Yabancı Uyruklu Akademik Personel	13	13	-
İdari Personel	422	416	0,1
Sözleşmeli İdari Personel	41	165	75
Sürekli İşçi	0	346	-
Toplam	1258	1789	29,6

Engelli İdari Personel

2018 yılı itibarıyla (416) adet dolu idari personel kadrosunun %(0,028) engelli personel oluşturmuştur. Toplam engelli personel %(0,026) genel idari hizmetler %(0,002) sınıfı yardımcı hizmetler sınıfı olmak üzere hizmet sınıflarına dağılmıştır.

ENGELLİ İDARİ PERSONELİN UNVAN VE HİZMET SINIFINA GÖRE DAĞILIMI

Hizmet Sınıfı	Unvanı	Engelli Personel Sayısı			Toplam İdari Personele Oranı
		Kadın	Erkek	Toplam	
Genel İdari Hiz.	Memur	1	10	11	0,03
Yardımcı Hiz.	Hizmetli	0	1	1	0,002

Engelli İdari Personel Özür Oranı / Özür Grubu / Eğitim Durumu

ENGELLİ İDARİ PERSONEL ÖZÜR ORANI / ÖZÜR GRUBU / EĞİTİM DURUMU				
KRİTERLER	AÇIKLAMALAR	ENGELLİ PERSONEL SAYISI		
		KADIN	ERKEK	TOPLAM
ÖZÜR ORANI(%)	40-60	0	11	11
	61-80			
	81-100		1	1
ÖZÜR GRUBU	GÖRME	1	3	4
	İŞİTME		1	1
	ZİHİNSEL			
	ORTOPEDİK			
	DİĞERLERİ	0	7	7
EĞİTİM DURUMU	İlköğretim			
	Orta Öğretim			
	Lise		1	1
	Ön Lisans		1	1
	Lisans	1	9	10
	Yüksek Lisans ve Doktora			

Sözleşmeli Personel

SÖZLEŞMELİ PERSONELİN YILLAR İTİBARIYLA KADRO DAĞILIMI				
Yıllar	Dolu	Boş	Toplam	Kadro Doluluk Oranı(%)
2016	38	2	40	95
2017	41	2	43	95
2018	165	55	220	75

2018 YILI İTİBARIYLA SÖZLEŞMELİ PERSONELİN UNVANLARINA GÖRE DAĞILIMI			
Unvan	Kadın	Erkek	Toplam
HEMŞİRE	71	56	126
BÜRO PERSONELİ	0	1	1
EBE	5	0	5
DIĞER SAĞLIK PERSONELİ	4	5	9
SAĞLIK TEKNİKERİ	5	12	17
FIZYOTERAPİST	0	1	1
AVUKAT (KISMİ ZAMANLI)	0	0	0
DİYETİSYEN	1	0	1
ECZACI	1	0	1
LABORANT	1	2	3
PSİKOLOG	1	0	1

İşçiler

YILLAR İTİBARIYLA İŞÇİLERİN KADRO DAĞILIMI									
İşçiler	2016 Yılı			2017 Yılı			2018 Yılı		
	Kadın	Erkek	Toplam	Kadın	Erkek	Toplam	Kadın	Erkek	Toplam
Sürekli İşçiler	-	-	-	-	-	-	99	247	346
Vizeli İşçiler	-	-	-	-	-	-	-	-	-

SÜREKLİ İŞÇİLERİN BİRİMLER BAZINDA DAĞILIMI					
Birimler	Dolu Kadro			Boş Kadro	Genel Toplam
	Kadın	Erkek	Toplam		
AKDAĞMADENİ MESLEK YÜKSEKOKULU	0	9	9	0	9
AKDAĞMADENİ SAĞLIK YÜKSEKOKULU	0	1	1	0	1
BEDEN EĞİTİMİ VE SPOR YÜKSEKOKULU	2	2	4	0	4
BİLGİ İŞLEM DAİRE BAŞKANLIĞI	0	1	1	0	1
BİLİM VE TEKNOLOJİ UYGULAMA VE ARAŞTIRMA MERKEZİ	0	2	2	0	2
BOĞAZLIYAN MESLEK YÜKSEKOKULU	0	5	5	0	5
DÖNER SERMAYE İŞLETME MÜDÜRLÜĞÜ	0	1	1	0	1
EĞİTİM FAKÜLTESİ	7	3	10	0	10
FEN BİLİMLERİ ENSTİTÜSÜ	1	0	1	0	1
FEN EDEBİYAT FAKÜLTESİ	1	5	6	0	6
GENEL SEKRETERLİK	7	6	13	0	13
İDARİ VE MALİ İŞLER DAİRE BAŞKANLIĞI	8	54	62	0	62
İKTİSADİ VE İDARİ BİLİMLER FAKÜLTESİ	1	3	4	0	4
İLAHİYAT FAKÜLTESİ	1	2	3	0	3
İLETİŞİM FAKÜLTESİ	1	2	3	0	3
İLETİŞİM PROTOKOL VE ENFORMASYON MÜDÜRLÜĞÜ	2	0	2	0	2
KADIŞEHRİ MESLEK YÜKSEKOKULU	0	3	3	0	3
KÜTÜPHANE VE DOKÜMANTASYON DAİRE BAŞKANLIĞI	0	2	2	0	2
MÜHENDİSLİK-MİMARLIK FAKÜLTESİ	3	8	11	0	11
ÖĞRENCİ İŞLERİ DAİRE BAŞKANLIĞI	1	1	2	0	2
PERSONEL DAİRE BAŞKANLIĞI	1	1	2	0	2
PROJE KOORDİNASYON UYGULAMA VE ARAŞTIRMA MERKEZİ	1	0	1	0	1
SAĞLIK BİLİMLERİ FAKÜLTESİ	0	3	3	0	3
SAĞLIK HİZMETLERİ MESLEK YÜKSEKOKULU	2	1	3	0	3
SAĞLIK KÜLTÜR VE SPOR DAİRE BAŞKANLIĞI	1	2	3	0	3
SORGUN MESLEK YÜKSEKOKULU	1	5	6	0	6
SOSYAL BİLİMLER MESLEK YÜKSEKOKULU	1	0	1	0	1
STRATEJİ GELİŞTİRME DAİRE BAŞKANLIĞI	1	0	1	0	1
SÜREKLİ EĞİTİM UYGULAMA VE ARAŞTIRMA MERKEZİ	1	0	1	0	1
TEKNİK BİLİMLER MESLEK YÜKSEKOKULU	3	11	14	0	14
TIP FAKÜLTESİ	1	3	4	0	4

TURİZM FAKÜLTESİ	1	5	6	0	6
ÜNİVERSİTE HASTANESİ BAŞ. MÜD.	46	74	120	0	120
YABANCI DİLLER YÜKSEKOKULU	1	0	1	0	1
YAPI İŞLERİ VE TEKNİK DAİRE BAŞKANLIĞI	2	22	24	0	24
YERKÖY ADALET MESLEK YÜKSEKOKULU	0	6	6	0	6
ZİRAAT FAKÜLTESİ	1	4	5	0	5
	99	247	346	0	346

2018 Yılı İdari Personel Bürosu İle İlgili Faaliyetler

Yapılan İşlemlerin Niteliği	Unvanlar Bazında		Genel Toplam
Naklen Atanan Personel	Unvanı	Adedi	5 Kişi
	Fakülte Sekreteri	1	
	Şef	1	
	Bilgisayar İşletmeni	1	
	Mimar	1	
	Hemşire	1	

Açıktan Atanan Personel	Unvanı	Adedi	9 Kişi
	Memur (SHÇEK)	1	
	Hizmetli (SHÇEK)	1	
	Memur (EKPS)	1	
	Mühendis(KPSS)	4	
	Hizmetli (3713 SK)	1	
	Memur (3713 SK)	1	

Personel Kurumumuzdan Naklen Giden	Unvanı	Adedi	9 Kişi
	Memur	2	
	Sağlık Teknikeri	2	
	Mühendis	1	
	Şef	1	
	Sağlık Memuru	1	
	Bilgisayar İşletmeni	1	
	Hemşire	1	
Kurumumuzdan İstifa Eden Personel	Unvanı	Adedi	6 Kişi
	Mühendis	2	
	Hemşire	2	
	Eczacı	1	
	Sağlık Teknikeri	1	

Kadro Değişikliği ve Kadro İhdası	Merkez	
	Dolu Kadro Değişikliği 59 Adet	59 Kişi
	Boş Kadro Değişikliği 8 Adet	8 Kişi
	Döner Sermaye İşletmesi	
	Dolu Kadro Değişikliği - Boş Kadro Değişikliği -	-

4/B Maddesi Uyarınca Çalışan Sözleşmeli Personel	Büro Personeli	1	165 Kişi
	Diğer Sağlık Personeli	9	
	Diyetisyen	1	
	Ebe	5	
	Eczacı	1	
	Fizyoterapist	1	
	Hemşire	126	
	Laborant	3	
	Psikolog	1	
	Sağlık Teknikeri	17	

Hizmetiçi Eğitim Şube Müdürlüğü

Üniversitemizin Yönetim Kurulunun 06/09/2018 tarihli ve 2018.026.288 sayılı kararı ile 2547 sayılı Yükseköğretim Kanunu'nun 51. maddesi gereğince kurulan Müdürlüğümüz Üniversitemiz genelinde 7 hizmetiçi eğitim yapmıştır.

BİLGİ VE TEKNOLOJİK KAYNAKLAR

Yazılımlar

Bilgi ve Teknolojik Kaynakları

Kaynaklar	Dizüstü Bilgisayar Sayısı	Bilgisayar Sayısı	Projeksiyon Sayısı	Tarayıcı	Fotokopi	Yazıcı	Faks
Personel Daire Başkanlığı	3	13		5	1	8	1

SUNULAN HİZMETLER

İdari Hizmetler

- 1-** Üniversitenin insan gücü planlaması ve personel politikasıyla ilgili çalışmalar yapmak, personel sisteminin geliştirilmesiyle ilgili önerilerde bulunmak,
- 2-** Üniversite personelinin atama, özlük ve emeklilik işleriyle ilgili işlemleri yapmak,
- 3-** İdari personelin hizmet öncesi ve hizmet içi eğitim programlarını düzenlemek ve uygulamak,
- 4-** Verilecek benzeri görevleri yapmak.

Başkanlığımız

- Akademik, İdari, Sicil ve Hizmetiçi Şube Müdürlüğü birimleriyle hizmet vermektedir.

İÇ KONTROL GÜVENCE BEYANI

Harcama yetkilisi olarak yetkim dahilinde;

Bu raporda yer alan bilgilerin güvenilir, tam ve doğru olduğunu beyan ederim.

Bu raporda açıklanan faaliyetler için idare bütçesinden harcama birimimize tahsis edilmiş kaynakların etkili, ekonomik ve verimli bir şekilde kullanıldığını, görev ve yetki alanım çerçevesinde iç kontrol sisteminin idari ve mali kararlar ile bunlara ilişkin işlemlerin yasallık ve düzenliliği hususunda yeterli güvenceyi sağladığını ve harcama birimimizde süreç kontrolünün etkin olarak uygulandığını bildiririm.

Bu güvence, harcama yetkilisi olarak sahip olduğum bilgi ve değerlendirmeler, iç kontroller, iç denetçi raporları ile Sayıştay raporları gibi bilgim dahilindeki hususlara dayanmaktadır.

Burada raporlanmayan, idarenin menfaatlerine zarar veren herhangi bir husus hakkında bilgim olmadığını beyan ederim. (Yozgat-2019)

İmza
Harcama Yetkilisi
Abdullah Salih İPEK
Personel Daire Başkan V.