

T.C. YOZGAT BOZOK ÜNİVERSİTESİ

LİSANSÜSTÜ EĞİTİM ENSTİTÜSÜ

MALİ YETKİLİLER¹

Harcama Yetkilisi	Gerçekleştirme Görevlisi	Taşınır Kontrol Yetkilisi	Taşınır Kayıt Yetkilisi
Prof. Dr. Ümit BUDAK	Yakup ARIKAN (06.02.2021-17.09.2021)	İbrahim DOĞAN	Bünyamin SAFÖZ (06.02.2021-15.12.2021)
Prof. Dr. Ümit BUDAK	Ahmet TOPAL (17.09.2021-31.12.2021)	İbrahim DOĞAN	Samet KARADAĞ Bünyamin SAFÖZ (15.12.2021-31.12.2021)

FİZİKSEL YAPI²

Eğitim Alanları Derslikler					
Eğitim Alanı	Amfi	Sınıf (Adet)	Bilgisayar Lab (Adet)	Diğer Lab (Adet)	Toplam Adet
0-50 Kişilik	-	1	-	-	1
51-75 Kişilik	-	-	-	-	-
76-100 Kişilik	-	-	-	-	-
101-150 Kişilik	-	-	-	-	-
151-250 Kişilik	-	-	-	-	-
251-Üzeri Kişilik	-	-	-	-	-
Toplam		1			1

Sosyal Alanlar

Lisansüstü Eğitim Enstitüsü'ne ait kantin veya kafeterya bulunmamaktadır.

Kantinler ve Kafeteryalar

Kantin Sayısı: - Adet

Kantin Alanı: - m2

Kafeterya Sayısı: - Adet

Kafeterya Alanı: - m2

¹ 2021 yılında görev yapan kişiler yazılacak değişiklik varsa onlarda belirtilecek.

² Fiziksel Yapıların Alanlarında Değişiklik varsa Yapı İşleri ve Teknik Daire Başkanlığı biriminden isteyiniz. Yoksa Bir Önceki yılın Faaliyet Raporundaki Rakamları Yazınız.

Toplantı-Konferans Salonları			
Kapasitesi	Toplantı Salonu	Konferans salonu	Toplam
0-50 Kişilik	1	-	1
51-75 Kişilik	-	-	-
76-100 Kişilik	-	-	-
101-150 Kişilik	-	-	-
151-250 Kişilik	-	-	-
251-Üzeri Kişilik	-	-	-
Toplam	1	-	1

Öğrenci Kulüpleri

Öğrenci Kulüpleri Sayısı: ... Adet
Öğrenci Kulüpleri Alanı: ... m2

Mezun Öğrenciler Derneği

Mezun Öğrenciler Derneği Sayısı: ... Adet
Mezun Öğrenciler Derneği Alanı: - m2

Hizmet Alanları

Akademik Personel Hizmet Alanları

	Sayısı (Adet)	Alanı (m2)	Kullanan Sayısı (Kişi)
Çalışma Odası	-	-	-
Toplam	-	-	-

İdari Personel Hizmet Alanları

	Sayısı (Adet)	Alanı (m2)	Kullanan Sayısı (Kişi)
Servis	1	4	1
Çalışma Odası	8	96	10
Toplam	9	100	11

Ambar Alanları

Ambar Sayısı: 1 Adet
Ambar Alanı: 18 m2

Arşiv Alanları

Arşiv Sayısı: 1 Adet
Arşiv Alanı: 18 m2

Atölyeler

Atölye Sayısı: - Adet

Atölye Alanı: - m²

Kapalı Alanlar³

Kapalı Alanın Adı	Toplam Kapalı Alan (m ²)	Temizlik Elemanı Sayısı	Temizlik Elemanı Başına Düşen Alan (m ²)	Güvenlik Elemanı Sayısı	Güvenlik Elemanı Başına Düşen Alan (m ²)
	1.Kat:930 m ² 2. Kat 930 m ² Toplam:1860m ²	1	1860m ²	-	-

Örgüt Yapısı

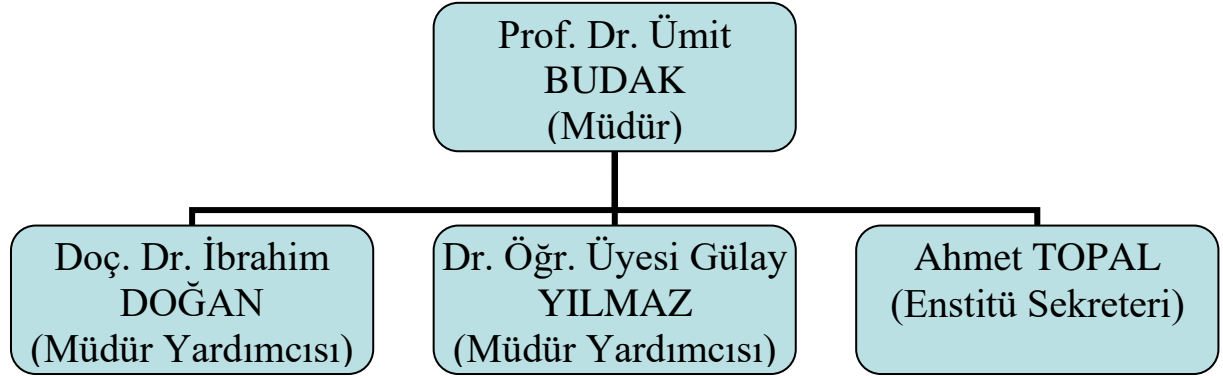

³ Biriminize Ait Kapalı Alanları ve Alanlarda Görev Yapan Personel ile İlgili Verileri Doldurunuz.

İNSAN KAYNAKLARI⁴

Akademik Personel					
Unvan	Kadroların Doluluk Oranına Göre			Kadroların İstihdam Şekline Göre	
	Dolu	Boş	Toplam	Tam Zamanlı	Yarı Zamanlı
Profesör	1		1		
Doçent	1		1		
Doktor Öğretim Üyesi	1		1		
Öğretim Görevlisi	-				
Okutman	-				
Uzman	-				
Çevirici	-				
Eğitim-Öğretim Planlamacısı	-				
Araştırma Görevlisi	-				
Toplam	3		3		

Yabancı Uyruklu Öğretim Elemanları			
Unvan	Geldiği Ülke	Çalıştığı Bölüm	Kişi Sayısı
Profesör	-		
Doçent	-		
Doktor Öğretim Üyesi	-		
Öğretim Görevlisi	-		
Okutman	-		
Uzman	-		
Çevirici	-		
Eğitim-Öğretim Planlamacısı	-		

⁴ 01/01/2021 ile 31/12/2021 tarihleri arasındaki veriler baz alınarak sadece kendi biriminiz personel sayıları yazılacaktır.

Araştırma Görevlisi		
Toplam		

İdari Personel (Kadroların Doluluk Oranına Göre)			
	Dolu	Boş	Toplam
Genel İdari Hizmetler Sınıfı	6		6
Sağlık Hizmetleri Sınıfı			
Teknik Hizmetleri Sınıfı			
Eğitim ve Öğretim Hizmetleri Sınıfı			
Avukatlık Hizmetleri Sınıfı			
Din Hizmetleri Sınıfı			
Yardımcı Hizmetli Sınıfı	1		1
Toplam	7		7

Üniversitemizden Diğer Üniversitelerde Görevlendirilen Akademik Personel			
Unvan	Bağlı Olduğu Bölüm	Görevlendirildiği Üniversite	Kişi Sayısı
Profesör	-		
Doçent	-		
Doktor Öğretim Üyesi	-		
Öğretim Görevlisi	-		
Okutman	-		
Uzman	-		
Çevirici	-		
Eğitim-Öğretim Planlamacısı	-		
Araştırma Görevlisi	-		
Toplam			

Başka Üniversitelerden Üniversitemizde Görevlendirilen Akademik Personel			
Unvan	Çalıştığı Bölüm	Geldiği Üniversite	Kişi Sayısı
Profesör	-		
Doçent	-		
Doktor Öğretim Üyesi	-		
Öğretim Görevlisi	-		

Okutman	-		
Uzman	-		
Çevirici	-		
Eğitim-Öğretim Planlamacı	-		
Araştırma Görevlisi	-		
Toplam			

Öğrenci Sayıları⁵

Birim Adı	I. Öğretim			II. Öğretim			Erkek	Kız	GENEL
	E	K	Toplam	E	K	Toplam			
Lisansüstü Eğitim Enstitüsü	574	425	999	101	38	139	675	463	1138
Toplam	574	425	999	101	38	139	675	463	1138

BİLGİ VE TEKNOLOJİK KAYNAKLAR⁶

Yazılımlar

Lisansüstü Eğitim Enstitüsü'nde Üniversitemizin kullanmakta olduğu, BOYSİS, OBS, KBYS, MYS, YÖKSİS vb programlar kullanılmaktadır.

Kütüphane Kaynakları⁷

Kitap Sayısı: - Adet

Basılı Periyodik Yayın Sayısı: - Adet

Elektronik Yayın Sayısı: - Adet

Bilgi ve Teknolojik Kaynaklar

Kaynaklar	Dizüstü Bilgisayar Sayısı	Bilgisayar Sayısı	Projeksiyon Sayısı	Tarayıcı	Fotokopi	Yazıcı	Faks
Lisansüstü Eğitim Enstitüsü	4	15	2	2	4	11	-

⁵ Biriminizin 2021 yılına ait Öğrenci Sayılarını Öğrenci İşleri Daire Başkanlığından isteyiniz.

⁶ Yazılımlar: Biriminizde kullandığınız OBİSİS, TKYS gibi programları ifade eder. Olan yazılımların ismini yazınız.

⁷ Kütüphane kaynağınız varsa rakamını giriniz, yoksa yoktur diye yazınız boş bırakmayınız.

FAALİYET VE PROJE BİLGİLERİ

Lisansüstü Eğitim Enstitüsü'nde akademik kadro bulunmadığı için bilimsel toplantı ve yayın sayısı verilememiştir.

Faaliyet Bilgileri⁸

Üniversitemiz Öğretim Üyeleri Tarafından Düzenlenen Ulusal ve Uluslararası Bilimsel Toplantılar

Birimin Adı	Sempozyum ve Kongre	Konferans	Panel	Sergi	Seminer	Açık Oturum	Turnuva, Konser	Teknik Gezi	TOPLAM
Lisansüstü Eğitim Enstitüsü	-	-	-	-		-	-	-	
TOPLAM									

İndekslere Giren Hakemli Dergilerde Yapılan Yayınlar⁹

Birimin Adı	Uluslararası Makale	Ulusal Makale	Uluslararası Bildiri	Ulusal Bildiri	Kitap	TOPLAM
Lisansüstü Eğitim Enstitüsü	-	-	-	-	-	-
TOPLAM						

PROJELER¹⁰

BİRİM	PROJE YÜRÜTÜCÜS Ü ÜNVANI	PROJE YÜRÜTÜCÜS Ü ADI SOYADI	PROJE KODU	DESTEK LEYEN KURUM/ KURUŞ	TAHSİS EDİLEN ÖDENEK	BAŞLAMA TARİHİ	BİTİŞ TARİHİ	PROJENİN DURUMU
Lisansüstü Eğitim Enstitüsü	Dr.Öğr.Üyesi	Sedat PER	6601-FBE/18-215	BAP	9.964,03 TL	13.09.2018	16.03.2021	Tamamlandı
Lisansüstü Eğitim Enstitüsü	Dr.Öğr.Üyesi	Ebubekir GÜNGÖR	6601-SBE/18-239	BAP	7.999,50 TL	21.12.2018	17.02.2021	Tamamlandı
Lisansüstü Eğitim Enstitüsü	Dr.Öğr.Üyesi	Sedat PER	6601-FBE/19-270	BAP	9.204,47 TL	25.03.2019	16.03.2021	Tamamlandı

⁸ Sadece Kendi biriminizin satırlarını doldurduktan sonra Bilimsel Toplantıyı gerçekleştiren Akademik Personel'in adı Toplantının tarihi ve konusu hakkında bilgileri ekleyiniz.

⁹ İndekslere Giren Hakemli Dergilerde Yapılan Yayınlar ayrıntılı olarak eklenmelidir. Örnek olarak Fen Edebiyat Fakültesi 2008 raporundan bir kısmı 1 sonraki sayfaya örnek olarak ekledim. Sizlerde Biriminiz ile ilgili yayınlar varsa örnekteki gibi açıklamasını yapınız.

¹⁰ Projeler: Bu kısımda biriminizde yapılan ya da önceki yıldan devam eden bir proje varsa yukarıda örnek olarak verilen şekilde bilgilerini giriniz. Tamamlandı tamamlanmadığını kesinlikle belirtiniz.

Lisansüstü Eğitim Enstitüsü	Doç. Dr.	Murat BABAARSLAN	6601-FBE/19-279	BAP	3.076,83 TL	17.05.2019	26.01.2021	Tamamlandı
Lisansüstü Eğitim Enstitüsü	Doç. Dr.	Murat BABAARSLAN	6601-FBE/19-292	BAP	1.628,43 TL	28.06.2019	26.01.2021	Tamamlandı
Lisansüstü Eğitim Enstitüsü	Prof. Dr.	Dilek PANDIR	6601-FBE/19-314	BAP	12.436,80 TL	4.11.2019	30.03.2021	Tamamlandı
Lisansüstü Eğitim Enstitüsü	Prof. Dr.	Dilek PANDIR	6601-FBE/19-315	BAP	12.450,00 TL	4.11.2019	30.03.2021	Tamamlandı
Lisansüstü Eğitim Enstitüsü	Doç. Dr.	Caner KAYA ÖZER	6601-FBE/19-316	BAP	2.967,33 TL	4.11.2019	29.12.2021	Tamamlandı
Lisansüstü Eğitim Enstitüsü	Dr.Öğr.Üyesi	Yuşa ŞAHİN	6601a-FBE/20-372	BAP	14.920,60 TL	30.04.2020	17.11.2021	Tamamlandı
Lisansüstü Eğitim Enstitüsü	Dr.Öğr.Üyesi	Mustafa KOCAKAYA	6601a-FBE/20-382	BAP	11.986,44 TL	8.05.2020	16.03.2021	Tamamlandı
Lisansüstü Eğitim Enstitüsü	Dr.Öğr.Üyesi	Sertan OZAN	6601a-FBE/20-396	BAP	11.957,86 TL	10.07.2020	20.10.2021	Tamamlandı
Lisansüstü Eğitim Enstitüsü	Dr.Öğr.Üyesi	Yuşa ŞAHİN	6601a-FBE/20-398	BAP	11.800,00 TL	10.07.2020	16.03.2021	Tamamlandı
Lisansüstü Eğitim Enstitüsü	Doç. Dr.	Ramazan COŞKUN	6601a-FBE/20-414	BAP	14.978,90 TL	21.09.2020	8.09.2021	Tamamlandı
Lisansüstü Eğitim Enstitüsü	Dr.Öğr.Üyesi	Tekin YILDIRIM	6601b-TF/20-419	BAP	8.748,00 TL	19.10.2020	6.10.2021	Tamamlandı
Lisansüstü Eğitim Enstitüsü	Prof. Dr.	Dilek PANDIR	6601a-FBE/21-439	BAP	11.988,00 TL	1.02.2021	4.11.2021	Tamamlandı
Lisansüstü Eğitim Enstitüsü	Doç. Dr.	Mehmet SAĞLAM	6601a-SBE/21-441	BAP	4.669,80 TL	2.03.2021	8.09.2021	Tamamlandı
Lisansüstü Eğitim Enstitüsü	Prof. Dr.	Dilek PANDIR	6601a-FBE/21-445	BAP	11.992,00 TL	23.03.2021	4.11.2021	Tamamlandı
Lisansüstü Eğitim Enstitüsü	Doç. Dr.	Ebubekir GÜNGÖR	6601-SBE/19-321	BAP	7.960,17 TL	26.11.2019		Devam ediyor
Lisansüstü Eğitim Enstitüsü	Doç. Dr.	Nursel ÖKSÜZ	6601-FBE/19-332	BAP	9.985,80 TL	5.12.2019		Devam ediyor
Lisansüstü Eğitim Enstitüsü	Doç. Dr.	Nursel ÖKSÜZ	6601-FBE/19-338	BAP	10.288,21 TL	5.12.2019		Devam ediyor

Lisansüstü Eğitim Enstitüsü	Doç. Dr.	Nursel ÖKSÜZ	6601-FBE/20-351	BAP	9.991,95 TL	9.01.2020		Devam ediyor
Lisansüstü Eğitim Enstitüsü	Dr.Öğr.Üyesi	Mustafa ÖZDEMİR	6601-FBE/20-352	BAP	9.856,54 TL	24.01.2020		Devam ediyor
Lisansüstü Eğitim Enstitüsü	Dr.Öğr.Üyesi	Murat ŞAHİN	6601a-FBE/20-363	BAP	14.581,26 TL	16.04.2020		Devam ediyor
Lisansüstü Eğitim Enstitüsü	Dr.Öğr.Üyesi	Polat ÖZYİĞİT	6601a-FBE/20-364	BAP	11.991,84 TL	16.04.2020		Devam ediyor
Lisansüstü Eğitim Enstitüsü	Dr.Öğr.Üyesi	Mehmet DOĞAN	6601b-FBE/20-378	BAP	19.937,97 TL	7.05.2020		Devam ediyor
Lisansüstü Eğitim Enstitüsü	Dr.Öğr.Üyesi	Mustafa KOCAKAYA	6601b-FBE/20-391	BAP	19.997,15 TL	16.06.2020		Devam ediyor
Lisansüstü Eğitim Enstitüsü	Doç. Dr.	Ali DELİBAŞ	6601a-FBE/20-395	BAP	14.948,30 TL	10.07.2020		Devam ediyor
Lisansüstü Eğitim Enstitüsü	Doç. Dr.	Güllü KIRAT	6601a-FBE/20-399	BAP	14.832,00 TL	14.07.2020		Devam ediyor
Lisansüstü Eğitim Enstitüsü	Dr.Öğr.Üyesi	Mustafa KOCAKAYA	6601a-FBE/20-433	BAP	11.999,34 TL	24.12.2020		Devam ediyor
Lisansüstü Eğitim Enstitüsü	Dr.Öğr.Üyesi	Mustafa YAZ	6601b-FBE/21-440	BAP	39.961,90 TL	23.02.2021		Devam ediyor
Lisansüstü Eğitim Enstitüsü	Doç. Dr.	Aysen KOÇ	6601a-FBE/21-443	BAP	12.998,44 TL	18.03.2021		Devam ediyor
Lisansüstü Eğitim Enstitüsü	Doç. Dr.	Emine Sema ÇETİN	6601a-FBE/21-444	BAP	12.826,60 TL	19.03.2021		Devam ediyor
Lisansüstü Eğitim Enstitüsü	Dr.Öğr.Üyesi	Yuşa ŞAHİN	6601a-LEE/21-447	BAP	12.508,00 TL	1.04.2021		Devam ediyor
Lisansüstü Eğitim Enstitüsü	Prof. Dr.	Hidayet ÇETİN	6601b-FBE/21-448	BAP	21.999,92 TL	1.04.2021		Devam ediyor
Lisansüstü Eğitim Enstitüsü	Dr.Öğr.Üyesi	Esra ÜNAL ÇAKIR	6601a-FBE/21-449	BAP	12.921,00 TL	5.04.2021		Devam ediyor
Lisansüstü Eğitim Enstitüsü	Doç. Dr.	Hatice KANBUR ÇAVUŞ	6601b-FEN/21-450	BAP	23.710,50 TL	5.04.2021		Devam ediyor
Lisansüstü Eğitim Enstitüsü	Dr.Öğr.Üyesi	Mehmet DOĞAN	6601a-LEE/21-452	BAP	12.849,02 TL	5.05.2021		Devam ediyor

Lisansüstü Eğitim Enstitüsü	Prof. Dr.	Ebru ARAÇ ILGAR	6601a-LEE/21-457	BAP	1.396,49 TL	10.06.2021		Devam ediyor
Lisansüstü Eğitim Enstitüsü	Prof. Dr.	Dilek PANDIR	FYL-2021-873	BAP	14.992,50 TL	23.11.2021		Devam ediyor
Lisansüstü Eğitim Enstitüsü	Doç.Dr.	Mehmet AKİF BOZ	FYL-2021-877	BAP	14.872,00 TL	26.11.2021		Devam ediyor
Lisansüstü Eğitim Enstitüsü	Prof. Dr.	Dilek PANDIR	FYL-2021-881	BAP	14.997,32 TL	23.11.2021		Devam ediyor
Lisansüstü Eğitim Enstitüsü	Prof. Dr.	Halil Erhan EROĞLU	FYL-2021-902	BAP	13.081,40 TL	16.11.2021		Devam ediyor
Lisansüstü Eğitim Enstitüsü	Prof. Dr.	Muhammet Fevzi POLAT	TYL - 2021 - 905	BAP	5.875,20 TL	9.12.2021		Devam ediyor
Lisansüstü Eğitim Enstitüsü	Doç. Dr.	Ersin KOLAY	FYL-2021-910	BAP	14.973,15 TL	18.11.2021		Devam ediyor
Lisansüstü Eğitim Enstitüsü	Doç. Dr.	Ramazan COŞKUN	FYL-2021-922	BAP	14.983,00 TL	7.12.2021		Devam ediyor
Lisansüstü Eğitim Enstitüsü	Dr.Öğr.Üyesi	Sevilay VURAL	TTU-2021-866	BAP	#BAŞV!	4.11.2021		Devam ediyor

Öğrenciler Tarafından Düzenlenen Ulusal ve Uluslararası Bilimsel Toplantılar

FAALİYET TÜRÜ	ADI	2020 SAYISI	2021 SAYISI	2021/2022 % ARTIŞ
Sempozyum ve Kongre	-	-	-	-
Konferans	-	-	-	-
Panel	-	-	-	-
Seminer	-	-	-	-
Açık Oturum	-	-	-	-
Söyleşi	-	-	-	-
Tiyatro	-	-	-	-
Konser	-	-	-	-
Sergi	-	-	-	-
Turnuva	-	-	-	-
Teknik Gezi	-	-	-	-
Eğitim Semineri				
TOPLAM				

2021 Yılı Telefon ve İnternet Giderleri

Birim Adı	Birimde Çalışan Toplam Personel Sayısı	Yıllık Telefon Gideri	Kişi Başına Telefon Gideri	Yıllık İnternet Gideri	Kişi Başına İnternet Gideri
Lisansüstü Eğitim Enstitüsü	10				

2021 Yılı Görevlendirmeler İle İlgili Veriler

Görevlendirme Yapılan Birim	Yurt İçi Görevlendirilen Personel Sayısı	Yurt Dışı Görevlendirilen Personel Sayısı	Görevlendirmelere Katılan Personel Başına Ödenen Yolluk Tutarı(TL)
Lisansüstü Eğitim Enstitüsü	25	-	223,52

İÇ KONTROL GÜVENCE BEYANI¹¹

Harcama yetkilisi olarak yetkim dahilinde;

Bu raporda yer alan bilgilerin güvenilir, tam ve doğru olduğunu beyan ederim.

Bu raporda açıklanan faaliyetler için idare bütçesinden harcama birimimize tahsis edilmiş kaynakların etkili, ekonomik ve verimli bir şekilde kullanıldığını, görev ve yetki alanım çerçevesinde iç kontrol sisteminin idari ve mali kararlar ile bunlara ilişkin işlemlerin yasallık ve düzenliliği hususunda yeterli güvenceyi sağladığını ve harcama birimimizde süreç kontrolünün etkin olarak uygulandığını bildiririm.

Bu güvence, harcama yetkilisi olarak sahip olduğum bilgi ve değerlendirmeler, iç kontroller, iç denetçi raporları ile Sayıştay raporları gibi bilgim dahilindeki hususlara dayanmaktadır.

Burada raporlanmayan, idarenin menfaatlerine zarar veren herhangi bir husus hakkında bilgim olmadığını beyan ederim. (Yozgat-2021)



Prof. Dr. Ümit BUDAK
Lisansüstü Eğitim Enstitüsü Müdürü

¹¹ İç Kontrol Güvence Beyanı Biriminiz Harcama Yetkilisine kesinlikle imzalatılacaktır.

