

# T.C. YOZGAT BOZOK ÜNİVERSİTESİ

## LİSANSÜSTÜ EĞİTİM ENSTİTÜSÜ

### MALİ YETKİLİLER<sup>1</sup>

Harcama Yetkilisi	Gerçekleştirme Görevlisi	Taşınır Kontrol Yetkilisi	Taşınır Kayıt Yetkilisi
Prof. Dr. Ümit BUDAK (01.01.2022-29.06.2022)	Ahmet TOPAL (01.01.2022-31.12.2022)	İbrahim DOĞAN 01.01.2022-29.06.2022	Samet KARADAĞ (01.01.2022-26.08.2022)
Prof. Dr. Hamdi TEMEL (29.06.2022-31.12.2022)	Ahmet TOPAL (01.01.2022-31.12.2022)	Prof. Dr. Hamdi TEMEL 01.07.2022-31.12.2022	Halil TÜZÜNER (26.08.2022-31.12.2022)

### FİZİKSEL YAPI<sup>2</sup>

Eğitim Alanları Derslikler					
Eğitim Alanı	Amfi	Sınıf (Adet)	Bilgisayar Lab (Adet)	Diğer Lab (Adet)	Toplam Adet
0-50 Kişilik	-	2	-	-	2
51-75 Kişilik	-	-	-	-	-
76-100 Kişilik	-	-	-	-	-
101-150 Kişilik	-	-	-	-	-
151-250 Kişilik	-	-	-	-	-
251-Üzeri Kişilik	-	-	-	-	-
<b>Toplam</b>		2			2

### Sosyal Alanlar

Lisansüstü Eğitim Enstitüsüne ait kantin veya kafeterya bulunmamaktadır.

### Kantinler ve Kafeteryalar

Kantin Sayısı: - Adet

Kantin Alanı: - m2

Kafeterya Sayısı: - Adet

Kafeterya Alanı: - m2

<sup>1</sup> 2022 yılında görev yapan kişiler yazılacak değişiklik varsa onlarda belirtilecek.

<sup>2</sup> Fiziksel Yapıların Alanlarında Değişiklik varsa Yapı İşleri ve Teknik Daire Başkanlığı biriminden isteyiniz. Yoksa Bir Önceki yılın Faaliyet Raporundaki Rakamları Yazınız.

<b>Toplantı-Konferans Salonları</b>			
<b>Kapasitesi</b>	<b>Toplantı Salonu</b>	<b>Konferans salonu</b>	<b>Toplam</b>
<b>0-50 Kişilik</b>	<b>1</b>	-	<b>1</b>
<b>51-75 Kişilik</b>	-	-	-
<b>76-100 Kişilik</b>	-	-	-
<b>101-150 Kişilik</b>	-	-	-
<b>151-250 Kişilik</b>	-	-	-
<b>251-Üzeri Kişilik</b>	-	-	-
<b>Toplam</b>	<b>1</b>	-	<b>1</b>

### **Öğrenci Kulüpleri**

Öğrenci Kulüpleri Sayısı: ... Adet  
Öğrenci Kulüpleri Alanı: ... m2

### **Mezun Öğrenciler Derneği**

Mezun Öğrenciler Derneği Sayısı: ... Adet  
Mezun Öğrenciler Derneği Alanı: - m2

### **Hizmet Alanları**

#### **Akademik Personel Hizmet Alanları**

	<b>Sayısı (Adet)</b>	<b>Alanı (m2)</b>	<b>Kullanan Sayısı (Kişi)</b>
<b>Çalışma Odası</b>	-	-	-
<b>Toplam</b>	-	-	-

#### **İdari Personel Hizmet Alanları**

	<b>Sayısı (Adet)</b>	<b>Alanı (m2)</b>	<b>Kullanan Sayısı (Kişi)</b>
<b>Servis</b>	<b>1</b>	<b>4</b>	<b>1</b>
<b>Çalışma Odası</b>	<b>8</b>	<b>96</b>	<b>10</b>
<b>Toplam</b>	<b>9</b>	<b>100</b>	<b>11</b>

### **Ambar Alanları**

Ambar Sayısı: 1 Adet  
Ambar Alanı: 30 m2

### Arşiv Alanları

Arşiv Sayısı: 1 Adet

Arşiv Alanı: 30 m<sup>2</sup>

### Atölyeler

Atölye Sayısı: - Adet

Atölye Alanı: - m<sup>2</sup>

### Kapalı Alanlar<sup>3</sup>

Kapalı Alanın Adı	Toplam Kapalı Alan (m <sup>2</sup> )	Temizlik Elemanı Sayısı	Temizlik Elemanı Başına Düşen Alan (m <sup>2</sup> )	Güvenlik Elemanı Sayısı	Güvenlik Elemanı Başına Düşen Alan (m <sup>2</sup> )
	1.Kat 930 m <sup>2</sup> 2. Kat 930 m <sup>2</sup>  Toplam:1860m <sup>2</sup>	1	1860m <sup>2</sup>	-	-

### Örgüt Yapısı

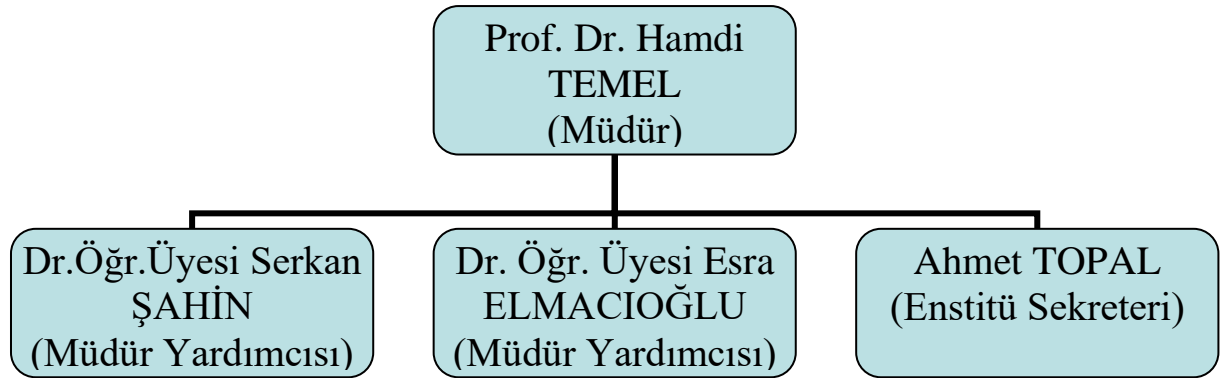

<sup>3</sup> Biriminize Ait Kapalı Alanları ve Alanlarda Görev Yapan Personel ile İlgili Verileri Doldurunuz.

## İNSAN KAYNAKLARI<sup>4</sup>

<b>Akademik Personel</b>					
Unvan	Kadroların Doluluk Oranına Göre			Kadroların İstihdam Şekline Göre	
	Dolu	Boş	Toplam	Tam Zamanlı	Yarı Zamanlı
Profesör	1		1		
Doçent	-		-		
Doktor Öğretim Üyesi	2		2		
Öğretim Görevlisi	-				
Okutman	-				
Uzman	-				
Çevirici	-				
Eğitim-Öğretim Planlamacısı	-				
Araştırma Görevlisi	-				
<b>Toplam</b>	<b>3</b>		<b>3</b>		

<b>Yabancı Uyrıklı Öğretim Elemanları</b>			
Unvan	Geldiği Ülke	Çalıştığı Bölüm	Kişi Sayısı
Profesör	-		
Doçent	-		
Doktor Öğretim Üyesi	-		
Öğretim Görevlisi	-		
Okutman	-		
Uzman	-		
Çevirici	-		
Eğitim-Öğretim Planlamacısı	-		
Araştırma Görevlisi			
<b>Toplam</b>			

<sup>4</sup> 01/01/2022 ile 31/12/2022 tarihleri arasındaki veriler baz alınarak sadece kendi biriminiz personel sayıları yazılacaktır.

<b>İdari Personel (Kadroların Doluluk Oranına Göre)</b>			
	<b>Dolu</b>	<b>Boş</b>	<b>Toplam</b>
<b>Genel İdari Hizmetler Sınıfı</b>	<b>7</b>		<b>7</b>
<b>Sağlık Hizmetleri Sınıfı</b>			
<b>Teknik Hizmetleri Sınıfı</b>			
<b>Eğitim ve Öğretim Hizmetleri Sınıfı</b>			
<b>Avukatlık Hizmetleri Sınıfı</b>			
<b>Din Hizmetleri Sınıfı</b>			
<b>Yardımcı Hizmetli Sınıfı</b>	<b>1</b>		<b>1</b>
<b>Toplam</b>	<b>8</b>		<b>8</b>

<b>Üniversitemizden Diğer Üniversitelerde Görevlendirilen Akademik Personel</b>			
<b>Unvan</b>	<b>Bağlı Olduğu Bölüm</b>	<b>Görevlendirildiği Üniversite</b>	<b>Kişi Sayısı</b>
<b>Profesör</b>	-		
<b>Doçent</b>	-		
<b>Doktor Öğretim Üyesi</b>	-		
<b>Öğretim Görevlisi</b>	-		
<b>Okutman</b>	-		
<b>Uzman</b>	-		
<b>Çevirici</b>	-		
<b>Eğitim-Öğretim Planlamacısı</b>	-		
<b>Araştırma Görevlisi</b>	-		
<b>Toplam</b>			

<b>Başka Üniversitelerden Üniversitemizde Görevlendirilen Akademik Personel</b>			
<b>Unvan</b>	<b>Çalıştığı Bölüm</b>	<b>Geldiği Üniversite</b>	<b>Kişi Sayısı</b>
<b>Profesör</b>	-		
<b>Doçent</b>	-		
<b>Doktor Öğretim Üyesi</b>	-		
<b>Öğretim Görevlisi</b>	-		
<b>Okutman</b>	-		
<b>Uzman</b>	-		
<b>Çevirici</b>	-		
<b>Eğitim-Öğretim Planlamacısı</b>	-		
<b>Araştırma Görevlisi</b>	-		
<b>Toplam</b>			

## Öğrenci Sayıları<sup>5</sup>

Birim Adı	I. Öğretim			Uzaktan Eğitim			Erkek	Kız	GENEL
	E	K	Toplam	E	K	Toplam	Toplam	Toplam	TOPLAM
Lisansüstü Eğitim Enstitüsü	1060	737	1797	236	157	393	1296	894	2190
<b>Toplam</b>	<b>1060</b>	<b>737</b>	<b>1797</b>	<b>236</b>	<b>157</b>	<b>393</b>	<b>1296</b>	<b>894</b>	<b>2190</b>

## Öğrenci Kontenjan Durumu

Öğretim Yılı	Donem	Birim Adı	Program	Kontenjan	Yedek Kontenjan	Toplam	Kayıtlanan Öğrenci Sayısı
2022	Güz	BAHÇE BİTKİLERİ (Y.L.) (TEZLİ)	YÜKSEK LİSANS	8	8	16	4
2022	Güz	BAHÇE BİTKİLERİ (DOKTORA)	DOKTORA	4	4	8	0
2022	Güz	BEDEN EĞİTİMİ VE SPOR (Y.L.) (TEZLİ)	YÜKSEK LİSANS	14	10	24	24
2022	Güz	BEDEN EĞİTİMİ VE SPOR (DOKTORA)	DOKTORA	5	5	10	0
2022	Güz	BEDEN EĞİTİMİ VE SPOR (Y.L.) (TEZSİZ)	YÜKSEK LİSANS	30	30	60	4
2022	Güz	BİYOLOJİ (Y.L.) (TEZLİ)	YÜKSEK LİSANS	16	16	32	9
2022	Güz	BİYOLOJİ (DOKTORA)	DOKTORA	7	7	14	2
2022	Güz	ELEKTRİK-ELEKTRONİK MÜHENDİSLİĞİ (Y.L.) (TEZLİ)	YÜKSEK LİSANS	36	36	72	11
2022	Güz	İŞLETME (Y.L.) (TEZLİ)	YÜKSEK LİSANS	20	20	40	34
2022	Güz	İŞLETME (DOKTORA)	DOKTORA	3	3	6	0
2022	Güz	İSLAM TARİHİ VE SANATLARI (Y.L.) (TEZLİ)	YÜKSEK LİSANS	20	20	40	13
2022	Güz	İNŞAAT MÜHENDİSLİĞİ (Y.L.) (TEZLİ)	YÜKSEK LİSANS	17	17	34	19
2022	Güz	İNŞAAT MÜHENDİSLİĞİ (DOKTORA)	DOKTORA	5	5	10	1
2022	Güz	İLETİŞİM BİLİMLERİ (Y.L.) (TEZSİZ)	YÜKSEK LİSANS	50	50	100	8
2022	Güz	İLETİŞİM BİLİMLERİ (Y.L.) (TEZLİ)	YÜKSEK LİSANS	5	5	10	10
2022	Güz	İKTİSAT (Y.L.) (TEZLİ)	YÜKSEK LİSANS	50	50	100	23
2022	Güz	TÜRK DİLİ EDEBİYATI (Y.L.) (TEZLİ)	YÜKSEK LİSANS	20	20	40	30
2022	Güz	TIBBİ BİYOKİMYA (Y.L.) (TEZLİ)	YÜKSEK LİSANS	12	12	24	4
2022	Güz	TEMEL İSLAM BİLİMLERİ (Y.L.) (TEZLİ)	YÜKSEK LİSANS	40	40	80	45
2022	Güz	TEMEL İSLAM BİLİMLERİ (DOKTORA)	DOKTORA	15	15	30	7
2022	Güz	TARİH (Y.L.) (TEZLİ)	YÜKSEK	27	27	54	26

<sup>5</sup> Biriminizin 2022 yılına ait Öğrenci Sayılarını Öğrenci İşleri Daire Başkanlığından isteyiniz.

			LİSANS				
2022	Güz	TARİH (DOKTORA)	DOKTORA	6	6	12	0
2022	Güz	TARLA BİTKİLERİ (Y.L.) (TEZLİ)	YÜKSEK LİSANS	15	15	30	9
2022	Güz	ELEKTRİK-ELEKTRONİK MÜHENDİSLİĞİ (DOKTORA)	DOKTORA	5	5	10	1
2022	Güz	TARLA BİTKİLERİ (DOKTORA)	DOKTORA	4	4	8	0
2022	Güz	TARIM BİLİMLERİ (Y.L.) (TEZLİ)	YÜKSEK LİSANS	52	52	104	7
2022	Güz	EĞİTİM PROGRAMLARI VE ÖĞRETİM (Y.L.) (TEZLİ)	YÜKSEK LİSANS	15	15	30	12
2022	Güz	SİYASET BİLİMİ VE KAMU YÖNETİMİ (Y.L.) (TEZLİ)	YÜKSEK LİSANS	10	10	20	10
2022	Güz	EĞİTİM PROGRAMLARI VE ÖĞRETİM (DOKTORA)	DOKTORA	6	6	12	4
2022	Güz	EĞİTİM YÖNETİMİ (Y.L.) (TEZLİ)	YÜKSEK LİSANS	25	25	50	30
2022	Güz	SINIF EĞİTİMİ (Y.L.) (TEZLİ)	YÜKSEK LİSANS	15	15	30	13
2022	Güz	SINIF EĞİTİMİ (Y.L.) (TEZSİZ) (UZAKTAN ÖĞRETİM)	YÜKSEK LİSANS	50	750	800	51
2022	Güz	SAĞLIK YÖNETİMİ (Y.L.) (TEZLİ)	YÜKSEK LİSANS	20	20	40	20
2022	Güz	MİMARLIK (Y.L.) (TEZLİ)	YÜKSEK LİSANS	8	8	16	8
2022	Güz	MEKATRONİK MÜHENDİSLİĞİ (Y.L.) (TEZLİ)	YÜKSEK LİSANS	5	4	9	9
2022	Güz	MATEMATİK (Y.L.) (TEZLİ)	YÜKSEK LİSANS	16	16	32	10
2022	Güz	MATEMATİK (DOKTORA)	DOKTORA	8	8	16	0
2022	Güz	MAKİNE MÜHENDİSLİĞİ (Y.L.) (TEZLİ)	YÜKSEK LİSANS	10	9	19	19
2022	Güz	FEN BİLGİSİ EĞİTİM (Y.L.) (TEZLİ)	YÜKSEK LİSANS	11	11	22	8
2022	Güz	MAKİNE MÜHENDİSLİĞİ (DOKTORA)	DOKTORA	2	2	4	1
2022	Güz	KİMYA (Y.L.) (TEZLİ)	YÜKSEK LİSANS	15	15	30	4
2022	Güz	FİZİK (Y.L.) (TEZLİ)	YÜKSEK LİSANS	18	18	36	1
2022	Güz	FİZİK (DOKTORA)	DOKTORA	14	14	28	0
2022	Güz	HALK SAĞLIĞI (Y.L.) (TEZLİ)	YÜKSEK LİSANS	10	10	20	9
2022	Güz	JEOLOJİ MÜHENDİSLİĞİ (Y.L.) (TEZLİ)	YÜKSEK LİSANS	14	14	28	6
2022	Güz	JEOLOJİ MÜHENDİSLİĞİ (DOKTORA)	DOKTORA	8	8	16	0
2022	Güz	KİMYA (DOKTORA)	DOKTORA	8	8	16	0
2022	Güz	KENTSEL KORUMA VE YENİLEME (Y.L.) (TEZLİ)	YÜKSEK LİSANS	10	10	20	6
2022	Güz	İŞ SAĞLIĞI VE GÜVENLİĞİ (Y.L.) (TEZLİ) (DİSİPLİNLERARASI)	YÜKSEK LİSANS	20	20	40	8
2022	Güz	FİZYOLOJİ (TIP) (Y.L.)	YÜKSEK	6	6	12	2

		(TEZLİ)	LİSANS				
2022	Güz	ZOOOTEKNİ (Y.L.) (TEZLİ)	YÜKSEK LİSANS	12	12	24	1
2022	Güz	MATEMATİK EĞİTİMİ (Y.L.) (TEZLİ)	YÜKSEK LİSANS	16	16	32	10
2022	Güz	EĞİTİM YÖNETİMİ (Y.L.) (TEZSİZ) (UZAKTAN ÖĞRETİM)	YÜKSEK LİSANS	50	650	700	49
2022	Güz	İKTİSAT (Y.L.) TEZSİZ) (UZAKTAN ÖĞRETİM)	YÜKSEK LİSANS	50	50	100	30
2022	Güz	İŞ SAĞLIĞI VE GÜVENLİĞİ (Y.L.) (TEZSİZ) (UZAKTAN ÖĞRETİM)	YÜKSEK LİSANS	50	500	550	50
2022	Güz	HİSTOLOJİ VE EMBRİYOLOJİ (Y.L.) (TEZLİ)	YÜKSEK LİSANS	4	4	8	1
2022	Güz	ANTRENÖRLÜK EĞİTİMİ (Y.L.) (TEZLİ)	YÜKSEK LİSANS	10	10	20	5
2022	Güz	ARKEOLOJİ (Y.L.) (TEZLİ)	YÜKSEK LİSANS	15	15	30	9
2022	Güz	BİYOFİZİK (Y.L.) (TEZLİ)	YÜKSEK LİSANS	4	4	8	0
2022	Güz	HEMŞİRELİK ESASLARI (Y.L.) (TEZLİ)	YÜKSEK LİSANS	6	6	12	10
2022	Güz	SOSYOLOJİ (Y.L.) (TEZLİ)	YÜKSEK LİSANS	8	8	16	10
2022	Güz	SOSYAL BİLGİLER EĞİTİMİ (Y.L.) (TEZLİ)	YÜKSEK LİSANS	10	10	20	6
2022	Güz	ÇOCUK SAĞLIĞI VE HASTALIKLARI HEMŞİRELİĞİ (Y.L.) (TEZLİ)	YÜKSEK LİSANS	6	6	12	10
2022	Güz	TIBBİ BİYOKİMYA (DOKTORA)	DOKTORA	12	12	24	1
2022	Güz	FARMAKOLOJİ (Y.L.) (TEZLİ)	YÜKSEK LİSANS	9	9	18	2
2022	Güz	İŞ SAĞLIĞI VE GÜVENLİĞİ (DOKTORA) (DİSİPLİNLER ARASI)	DOKTORA	8	8	16	6
2022	Güz	FİNANS VE BANKACILIK (Y.L.) (TEZLİ)	YÜKSEK LİSANS	15	0	15	5
2022	Güz	İLERİ MALZEMELER VE NANOTEKNOLOJİ (Y.L.) (TEZLİ) (DİSİPLİNLERARASI)	YÜKSEK LİSANS	25	0	25	4
2022	Güz	ULUSLARARASI İLİŞKİLER (Y.L.) (TEZLİ)	YÜKSEK LİSANS	15	0	15	7
2022	Güz	EĞİTİM YÖNETİMİ (DOKTORA)	DOKTORA	6	6	12	0

1141

2830

3971

738



**Öğrenci Kontenjan Durumu**

Öğretim Yılı	Donem	Birim Adı	Program	Kontenjan	Yabancı Kontenjan	Toplam	Kayıtlanan Öğrenci Sayısı
2022	Bahar	BAHÇE BİTKİLERİ (Y.L.) (TEZLİ)	YÜKSEK LİSANS	7	1	8	4
2022	Bahar	BAHÇE BİTKİLERİ (DOKTORA)	DOKTORA	4	1	5	0
2022	Bahar	BEDEN EĞİTİMİ VE SPOR (Y.L.) (TEZLİ)	YÜKSEK LİSANS	20	10	30	10
2022	Bahar	BEDEN EĞİTİMİ VE SPOR (DOKTORA)	DOKTORA	15	5	20	0
2022	Bahar	BEDEN EĞİTİMİ VE SPOR (Y.L.) (TEZSİZ)	YÜKSEK LİSANS	26	0	26	0
2022	Bahar	BİYOLOJİ (Y.L.) (TEZLİ)	YÜKSEK LİSANS	9	2	11	2
2022	Bahar	BİYOLOJİ (DOKTORA)	DOKTORA	5	1	6	0
2022	Bahar	ELEKTRİK-ELEKTRONİK MÜHENDİSLİĞİ (Y.L.) (TEZLİ)	YÜKSEK LİSANS	12	0	12	12
2022	Bahar	İNŞAAT MÜHENDİSLİĞİ (Y.L.) (TEZLİ)	YÜKSEK LİSANS	5	2	7	1
2022	Bahar	İNŞAAT MÜHENDİSLİĞİ (DOKTORA)	DOKTORA	4	1	5	0
2022	Bahar	İLETİŞİM BİLİMLERİ (Y.L.) (TEZSİZ)	YÜKSEK LİSANS	30	0	30	11
2022	Bahar	İLETİŞİM BİLİMLERİ (Y.L.) (TEZLİ)	YÜKSEK LİSANS	15	0	15	8
2022	Bahar	TEMEL İSLAM BİLİMLERİ (DOKTORA)	DOKTORA	15	0	15	2
2022	Bahar	TARLA BİTKİLERİ (Y.L.) (TEZLİ)	YÜKSEK LİSANS	15	3	18	3
2022	Bahar	ELEKTRİK-ELEKTRONİK MÜHENDİSLİĞİ (DOKTORA)	DOKTORA	3	0	3	2
2022	Bahar	TARLA BİTKİLERİ (DOKTORA)	DOKTORA	4	1	5	0
2022	Bahar	TARIM BİLİMLERİ (Y.L.) (TEZLİ)	YÜKSEK LİSANS	55	15	70	9
2022	Bahar	EĞİTİM PROGRAMLARI VE ÖĞRETİM (DOKTORA)	DOKTORA	10	0	10	4
2022	Bahar	SINIF EĞİTİMİ (Y.L.) (TEZLİ)	YÜKSEK LİSANS	16	1	17	16
2022	Bahar	SINIF EĞİTİMİ (Y.L.) (TEZSİZ) (UZAKTAN ÖĞRETİM)	YÜKSEK LİSANS	50	0	50	48
2022	Bahar	MİMARLIK (Y.L.) (TEZLİ)	YÜKSEK LİSANS	12	0	12	11
2022	Bahar	MEKATRONİK MÜHENDİSLİĞİ (Y.L.) (TEZLİ)	YÜKSEK LİSANS	7	0	7	4
2022	Bahar	MEKATRONİK MÜHENDİSLİĞİ (DOKTORA)	DOKTORA	2	0	2	0
2022	Bahar	MATEMATİK (Y.L.) (TEZLİ)	YÜKSEK LİSANS	9	0	9	9
2022	Bahar	MAKİNE MÜHENDİSLİĞİ (Y.L.) (TEZLİ)	YÜKSEK LİSANS	20	0	20	19
2022	Bahar	MAKİNE MÜHENDİSLİĞİ (DOKTORA)	DOKTORA	10	0	10	1

		(DOKTORA)					
2022	Bahar	KİMYA (Y.L.) (TEZLİ)	YÜKSEK LİSANS	13	3	16	1
2022	Bahar	FİZİK (Y.L.) (TEZLİ)	YÜKSEK LİSANS	27	9	36	5
2022	Bahar	FİZİK (DOKTORA)	DOKTORA	18	9	27	0
2022	Bahar	JEOLOJİ MÜHENDİSLİĞİ (Y.L.) (TEZLİ)	YÜKSEK LİSANS	11	4	15	3
2022	Bahar	JEOLOJİ MÜHENDİSLİĞİ (DOKTORA)	DOKTORA	10	4	14	0
2022	Bahar	KİMYA (DOKTORA)	DOKTORA	10	3	13	0
2022	Bahar	İŞ SAĞLIĞI VE GÜVENLİĞİ (Y.L.) (TEZLİ) (DİSİPLİNLERARASI)	YÜKSEK LİSANS	6	6	12	12
2022	Bahar	FİZYOLOJİ (TIP) (Y.L.) (TEZLİ)	YÜKSEK LİSANS	4	0	4	4
2022	Bahar	ZOOTEKNİ (Y.L.) (TEZLİ)	YÜKSEK LİSANS	11	2	13	1
2022	Bahar	HİSTOLOJİ VE EMBRİYOLOJİ (Y.L.) (TEZLİ)	YÜKSEK LİSANS	2	0	2	0
				492	83	575	202

## BİLGİ VE TEKNOLOJİK KAYNAKLAR<sup>6</sup>

### Yazılımlar

Lisansüstü Eğitim Enstitüsü'nde Üniversitemizin kullanmakta olduğu, BOYSİS, OBS, KBYS, MYS, YÖKSİS vb programlar kullanılmaktadır.

### Kütüphane Kaynakları<sup>7</sup>

Kitap Sayısı: - Adet

Basılı Periyodik Yayın Sayısı: - Adet

Elektronik Yayın Sayısı: - Adet

### Bilgi ve Teknolojik Kaynaklar

Kaynaklar	Dizüstü Bilgisayar Sayısı	Bilgisayar Sayısı	Projeksiyon Sayısı	Tarayıcı	Fotokopi	Yazıcı	Faks
Lisansüstü Eğitim Enstitüsü	5	16	3	7	4	9	-

<sup>6</sup> Yazılımlar: Biriminizde kullandığınız OBİSİS, TKYS gibi programları ifade eder. Olan yazılımların ismini yazınız.

<sup>7</sup> Kütüphane kaynağınız varsa rakamını giriniz, yoksa yoktur diye yazınız boş bırakmayınız.

## FAALİYET VE PROJE BİLGİLERİ

Lisansüstü Eğitim Enstitüsü'nde bilimsel toplantı ve yayın sayısı verilememiştir.

### Faaliyet Bilgileri<sup>8</sup>

#### Üniversitemiz Öğretim Üyeleri Tarafından Düzenlenen Ulusal ve Uluslararası Bilimsel Toplantılar

Birimin Adı	Sempozyum ve Kongre	Konferans	Panel	Sergi	Seminer	Açık Oturum	Turnuva, Konser	Teknik Gezi	TOPLAM
Lisansüstü Eğitim Enstitüsü	-	-	-	-		-	-	-	
TOPLAM									

### İndekslere Giren Hakemli Dergilerde Yapılan Yayınlar<sup>9</sup>

Birimin Adı	Uluslararası Makale	Ulusal Makale	Uluslararası Bildiri	Ulusal Bildiri	Kitap	TOPLAM
Lisansüstü Eğitim Enstitüsü	-	-	-	-	-	-
TOPLAM						

### PROJELER<sup>10</sup>

S.NO	BİRİM	PROJE YÜRÜTÜCÜSÜ ÜNVANI	PROJE YÜRÜTÜCÜSÜ ADI SOYADI	PROJE KODU	DESTEKLEYEN KURUM/KURUŞ	TAHSİS EDİLEN ÖDENEK	BAŞLAMA TARİHİ	PROJENİN DURUMU
1	Lisansüstü Eğitim Enstitüsü	Doç.Dr.	MEHMET AKİF BOZ	FYL-2021-877	BAP	₺14.872,00	26.11.2021	AKTİF
2	Lisansüstü Eğitim Enstitüsü	Prof. Dr.	HALİL ERHAN EROĞLU	FYL-2021-902	BAP	₺13.081,40	16.11.2021	AKTİF
3	Lisansüstü Eğitim Enstitüsü	Prof. Dr.	MUHAMMET FEVZİ POLAT	TYL - 2021 - 905	BAP	₺5.875,20	9.12.2021	AKTİF
4	Lisansüstü Eğitim Enstitüsü	Doç. Dr.	RAMAZAN ÇOŞKUN	FYL-2021-922	BAP	₺14.983,00	7.12.2021	AKTİF
5	Lisansüstü Eğitim Enstitüsü	Doç. Dr.	RAMAZAN ÇOŞKUN	FYL-2022-986	BAP	₺14.162,04	1.04.2022	AKTİF
6	Lisansüstü Eğitim Enstitüsü	Dr. Öğr. Üyesi	YUŞA ŞAHİN	FYL-2022-994	BAP	₺19.447,24	25.04.2022	AKTİF
7	Lisansüstü Eğitim Enstitüsü	Dr. Öğr. Üyesi	MUHAMMET EMİN ŞAHİN	FYL-2022-999	BAP	₺14.927,00	1.04.2022	AKTİF

<sup>8</sup> Sadece Kendi biriminizin satırlarını doldurduktan sonra Bilimsel Toplantıyı gerçekleştiren Akademik Personel'in adı Toplantının tarihi ve konusu hakkında bilgileri ekleyiniz.

<sup>9</sup> İndekslere Giren Hakemli Dergilerde Yapılan Yayınlar ayrıntılı olarak eklenmelidir. Örnek olarak Fen Edebiyat Fakültesi 2008 raporundan bir kısmı 1 sonraki sayfaya örnek olarak ekledim. Sizlerde Biriminiz ile ilgili yayınlar varsa örnekteki gibi açıklamasını yapınız.

<sup>10</sup> Projeler: Bu kısımda biriminizde yapılan ya da önceki yıldan devam eden bir proje varsa yukarıda örnek olarak verilen şekilde bilgilerini giriniz. Tamamlanıp tamamlanmadığını kesinlikle belirtiniz.

8	Lisansüstü Eğitim Enstitüsü	Prof. Dr.	YÜCEL GÜNEY	FYL-2022-1009	BAP	₺16.992,60	26.04.2022	AKTİF
9	Lisansüstü Eğitim Enstitüsü	Prof. Dr.	YÜCEL GÜNEY	FYL-2022-1013	BAP	₺17.169,00	28.04.2022	AKTİF
10	Lisansüstü Eğitim Enstitüsü	Doç. Dr.	ALİ DELİBAŞ	Fyl-2022-1118	BAP	₺14.995,26	5.12.2022	AKTİF
11	Lisansüstü Eğitim Enstitüsü	Doç. Dr.	ALAATTİN ÖZER	FYL-2022-1023	BAP	₺14.469,63	22.04.2022	AKTİF
12	Lisansüstü Eğitim Enstitüsü	Doç. Dr.	SONER ÖZEN	FYL-2022-1032	BAP	₺11.645,55	23.09.2022	AKTİF
13	Lisansüstü Eğitim Enstitüsü	Doç. Dr.	SONER ÖZEN	FYL-2022-1033	BAP	₺10.589,45	12.08.2022	AKTİF
14	Lisansüstü Eğitim Enstitüsü	Prof. Dr.	İRFAN KOCA	FYL-2022-1035	BAP	₺14.999,20	20.06.2022	AKTİF
15	Lisansüstü Eğitim Enstitüsü	Prof. Dr.	MUSTAFA SAÇMACI	FYL-2022-1036	BAP	₺14.921,10	27.06.2022	AKTİF
16	Lisansüstü Eğitim Enstitüsü	Prof. Dr.	YÜKSEL TAŞDEMİR	FYL-2022-1037	BAP	₺14.868,00	27.06.2022	AKTİF
17	Lisansüstü Eğitim Enstitüsü	Doç. Dr.	MUSTAFA KOCAKAYA	FYL-2022-1042	BAP	₺14.994,80	18.08.2022	AKTİF
18	Lisansüstü Eğitim Enstitüsü	Dr. Öğr. Üyesi	LEVENT YAZICI	FYL-2022-1046	BAP	₺13.870,94	16.08.2022	AKTİF
19	Lisansüstü Eğitim Enstitüsü	Prof. Dr.	RECEP ŞAHİNGÖZ	FYL-2022-1048	BAP	₺14.890,32	15.08.2022	AKTİF
20	Lisansüstü Eğitim Enstitüsü	Prof. Dr.	GÜNGÖR YILMAZ	FYL-2022-1052	BAP	₺14.904,72	16.08.2022	AKTİF
21	Lisansüstü Eğitim Enstitüsü	Dr. Öğr. Üyesi	MEDİNE ÇÖPUR DOĞRUSÖZ	FYL-2022-1062	BAP	₺7.534,80	30.09.2022	AKTİF
22	Lisansüstü Eğitim Enstitüsü	Doç. Dr.	FUNDA TAŞDEMİR	FYL-2022-1063	BAP	₺1.298,96	29.09.2022	AKTİF
23	Lisansüstü Eğitim Enstitüsü	Prof. Dr.	YÜCEL GÜNEY	FYL-2022-1074	BAP	₺14.022,34	13.10.2022	AKTİF
24	Lisansüstü Eğitim Enstitüsü	Prof. Dr.	DİLEK PANDIR	FYL-2022-1094	BAP	₺14.975,24	4.11.2022	AKTİF
25	Lisansüstü Eğitim Enstitüsü	Prof. Dr.	ETHEM SERDAR YALVAÇ	TTU-2022-972	BAP	₺23.820,00	22.04.2022	AKTİF
26	Lisansüstü Eğitim Enstitüsü	Doç. Dr.	DEMET AYDOĞAN KIRMIZI	TTU-2022-974	BAP	₺12.312,00	25.04.2022	AKTİF
27	Lisansüstü Eğitim Enstitüsü	Prof. Dr.	ÇİĞDEM KADER	TTU-2022-1051	BAP	₺24.780,00	19.09.2022	AKTİF
28	Lisansüstü Eğitim Enstitüsü	Dr.Öğr.Üyesi	MURAT ŞAHİN	6601a-FBE/20-363	BAP	₺14.581,26	16.04.2020	AKTİF
29	Lisansüstü Eğitim Enstitüsü	Dr.Öğr.Üyesi	MUSTAFA KOCAKAYA	6601b-FBE/20-391	BAP	₺19.997,15	16.06.2020	AKTİF
30	Lisansüstü Eğitim Enstitüsü	Dr.Öğr.Üyesi	MUSTAFA KOCAKAYA	6601a-FBE/20-433	BAP	₺11.999,34	24.12.2020	AKTİF
31	Lisansüstü Eğitim Enstitüsü	Dr.Öğr.Üyesi	MUSTAFA YAZ	6601b-FBE/21-440	BAP	₺21.995,02	23.02.2021	AKTİF

32	Lisansüstü Eğitim Enstitüsü	Prof. Dr.	HİDAYET ÇETİN	6601b-FBE/21-448	BAP	₺21.999,92	1.04.2021	AKTİF
33	Lisansüstü Eğitim Enstitüsü	Doç. Dr.	HATİCE KANBUR ÇAVUŞ	6601b-FEN/21-450	BAP	₺27.410,50	5.04.2021	AKTİF
34	Lisansüstü Eğitim Enstitüsü	Dr.Öğr.Üyesi	MEHMET DOĞAN	6601a-LEE/21-452	BAP	₺12.849,02	5.05.2021	AKTİF

LİSANSÜSTÜ EĞİTİM ENSTİTÜSÜ TÜBİTAK PROJELERİNDE GÖREV ALAN (YÜKSEK LİSANS/DOKTORA) ÖĞRENCİ LİSTESİ								
S. No	Adı-Soyadı	Proje Türü	Görevi	Bölümü	Program	Proje Bütçesi	Başlama Tarihi	Bitiş Tarihi
1	Emre YAĞCI	1002/Hızlı Destek	Bursiyer	Biyoloji	Yüksek Lisans	44.978,00 TL	01.03.2022	01.03.2023
2	Edanur GÜL	3501/Kariyer	Bursiyer	Fen Bilgisi	Yüksek Lisans	349.685,00 TL	01.09.2022	01.09.2024
3	Berkay EMİN	3501/Kariyer	Bursiyer	Elektrik/Elektronik	Doktora	331805,00 TL	03.07.2022	15.07.2022
4	Selman YILDIRIM	3501/Kariyer	Bursiyer	Zootekni	Yüksek Lisans	513.500,00 TL	01.04.2022	01.04.2025
5	Nafiz Kaan KARACA	Uluslararası	Bursiyer	Tarım Bilimleri	Yüksek Lisans	507.737,00 TL	15.06.2021	15.06.2023
6	Orhan ÖZTÜRK	Uluslararası	Bursiyer	Zootekni	Yüksek Lisans	507.737,00 TL	15.06.2021	15.06.2023
7	Erhan ÜNAL	1001/Araştırma	Bursiyer	Kimya	Yüksek Lisans	683.665,96 TL	01.07.2020	01.07.2023
8	Yunus GÜNDÜZ	3501/Kariyer	Bursiyer	İnşaat Mühendisliği	Doktora	344.649,36 TL	15.07.2020	15.07.2022
9	Yasin KÜÇÜKARIKAN	1002/Hızlı Destek	Bursiyer	Matematik	Yüksek Lisans	48.250,00 TL	01.08.2021	01.08.2022
10	Nevfel Yunus COŞKUN	3501/Kariyer	Bursiyer	Makina Mühendisliği	Doktora	238.940,00 TL	01.12.2020	01.06.2022

### Öğrenciler Tarafından Düzenlenen Ulusal ve Uluslararası Bilimsel Toplantılar

FAALİYET TÜRÜ	ADI	2020 SAYISI	2021 SAYISI	2021/2022 % ARTIŞ
Sempozyum ve Kongre	-	-	-	-
Konferans	-	-	-	-
Panel	-	-	-	-
Seminer	-	-	-	-
Açık Oturum	-	-	-	-
Söyleşi	-	-	-	-
Tiyatro	-	-	-	-
Konser	-	-	-	-
Sergi	-	-	-	-
Turnuva	-	-	-	-
Teknik Gezi	-	-	-	-
Eğitim Semineri	-	-	-	-
TOPLAM				



## 2022 Yılı Telefon ve İnternet Giderleri

Birim Adı	Birimde Çalışan Toplam Personel Sayısı	Yıllık Telefon Gideri	Kişi Başına Telefon Gideri	Yıllık İnternet Gideri	Kişi Başına İnternet Gideri
Lisansüstü Eğitim Enstitüsü	11				

## 2022 Yılı Görevlendirmeler İle İlgili Veriler

Görevlendirme Yapılan Birim	Yurt İçi Görevlendirilen Personel Sayısı	Yurt Dışı Görevlendirilen Personel Sayısı	Görevlendirmelere Katılan Personel Başına Ödenen Ortalama Yolluk Tutarı(TL)
Lisansüstü Eğitim Enstitüsü	25	-	362,26

### İÇ KONTROL GÜVENCE BEYANI<sup>11</sup>

Harcama yetkilisi olarak yetkim dâhilinde;

Bu raporda yer alan bilgilerin güvenilir, tam ve doğru olduğunu beyan ederim.

Bu raporda açıklanan faaliyetler için idare bütçesinden harcama birimimize tahsis edilmiş kaynakların etkili, ekonomik ve verimli bir şekilde kullanıldığını, görev ve yetki alanım çerçevesinde iç kontrol sisteminin idari ve mali kararlar ile bunlara ilişkin işlemlerin yasallık ve düzenliliği hususunda yeterli güvenceyi sağladığını ve harcama birimizde süreç kontrolünün etkin olarak uygulandığını bildiririm.

Bu güvence, harcama yetkilisi olarak sahip olduğum bilgi ve değerlendirmeler, iç kontroller, iç denetçi raporları ile Sayıştay raporları gibi bilgim dâhilindeki hususlara dayanmaktadır.

Burada raporlanmayan, idarenin menfaatlerine zarar veren herhangi bir husus hakkında bilgim olmadığını beyan ederim. (Yozgat-2022)

Prof. Dr. Hamdi TEMEL  
Lisansüstü Eğitim Enstitüsü Müdürü

<sup>11</sup> İç Kontrol Güvence Beyanı Biriminiz Harcama Yetkilisine kesinlikle imzalatılacaktır.