

# T.C. YOZGAT BOZOK ÜNİVERSİTESİ

## LİSANSÜSTÜ EĞİTİM ENSTİTÜSÜ

### MALİ YETKİLİLER<sup>1</sup>

| Harcama Yetkilisi   | Gerçekleştirme Görevlisi                   | Taşınır Kontrol Yetkilisi  | Taşınır Kayıt Yetkilisi                |
|---|--|--|--|
| Prof. Dr. Hasan Güner<br>BERKANT (01.01.2024-<br>07.02.2024)<br>Prof. Dr. Ümit BUDAK<br>(08.02.2024-31.12.2024) | Ahmet TOPAL<br>(01.01.2024-<br>31.12.2024) | Doç. Dr. Çağdaş<br>CAZ (01.01.2024-<br>11.02.2024)<br>Doç. Dr. Onur<br>BATMAZ<br>(12.02.2024-<br>31.12.2024) | Necip AKKOL<br>(01.01.2024-31.12.2024) |
|   |  |  |  |
|   |  |  |  |

### FİZİKSEL YAPI<sup>2</sup>

| Eğitim Alanları Derslikler |      |              |                       |                  |             |
|----------------------------|------|--------------|-----------------------|------------------|-------------|
| Eğitim Alanı               | Amfi | Sınıf (Adet) | Bilgisayar Lab (Adet) | Diğer Lab (Adet) | Toplam Adet |
| 0-50 Kişilik               | -    | 2            | -                     | -                | 2           |
| 51-75 Kişilik              | -    | -            | -                     | -                | -           |
| 76-100 Kişilik             | -    | -            | -                     | -                | -           |
| 101-150 Kişilik            | -    | -            | -                     | -                | -           |
| 151-250 Kişilik            | -    | -            | -                     | -                | -           |
| 251-Üzeri Kişilik          | -    | -            | -                     | -                | -           |
| <b>Toplam</b>              |      | 2            |                       |                  | 2           |

### Sosyal Alanlar

Lisansüstü Eğitim Enstitüsüne ait kantin veya kafeterya bulunmamaktadır.

### Kantinler ve Kafeteryalar

Kantin Sayısı: 0 Adet

Kantin Alanı: 0 m<sup>2</sup>

Kafeterya Sayısı: 0 Adet

Kafeterya Alanı: 0 m<sup>2</sup>

<sup>1</sup> 2023 yılında görev yapan kişiler yazılacak, değişiklik varsa onlar da belirtilecek.

<sup>2</sup> Fiziksel yapıların alanlarında değişiklik varsa Yapı İşleri ve Teknik Daire Başkanlığı biriminden isteyiniz. Yoksa bir önceki yılın faaliyet raporundaki rakamları yazınız.

| <b>Toplantı-Konferans Salonları</b> |                        |                         |               |
|-------------------------------------|------------------------|-------------------------|---------------|
| <b>Kapasitesi</b>                   | <b>Toplantı Salonu</b> | <b>Konferans salonu</b> | <b>Toplam</b> |
| <b>0-50 Kişilik</b>                 | <b>1</b>               | -                       | <b>1</b>      |
| <b>51-75 Kişilik</b>                | -                      | -                       | -             |
| <b>76-100 Kişilik</b>               | -                      | -                       | -             |
| <b>101-150 Kişilik</b>              | -                      | -                       | -             |
| <b>151-250 Kişilik</b>              | -                      | -                       | -             |
| <b>251-Üzeri Kişilik</b>            | -                      | -                       | -             |
| <b>Toplam</b>                       | <b>1</b>               | -                       | <b>1</b>      |

### **Öğrenci Kulüpleri**

Öğrenci Kulüpleri Sayısı: 0 Adet  
Öğrenci Kulüpleri Alanı: 0 m<sup>2</sup>

### **Mezun Öğrenciler Derneği**

Mezun Öğrenciler Derneği Sayısı: 0 Adet  
Mezun Öğrenciler Derneği Alanı: 0 m<sup>2</sup>

### **Hizmet Alanları**

#### **Akademik Personel Hizmet Alanları**

|                      | <b>Sayısı<br/>(Adet)</b> | <b>Alanı<br/>(m<sup>2</sup>)</b> | <b>Kullanan Sayısı<br/>(Kişi)</b> |
|----------------------|--------------------------|----------------------------------|-----------------------------------|
| <b>Çalışma Odası</b> | -                        | -                                | -                                 |
| <b>Toplam</b>        | -                        | -                                | -                                 |

#### **İdari Personel Hizmet Alanları**

|                      | <b>Sayısı<br/>(Adet)</b> | <b>Alanı<br/>(m<sup>2</sup>)</b> | <b>Kullanan Sayısı<br/>(Kişi)</b> |
|----------------------|--------------------------|----------------------------------|-----------------------------------|
| <b>Servis</b>        | <b>1</b>                 | <b>4</b>                         | <b>1</b>                          |
| <b>Çalışma Odası</b> | <b>8</b>                 | <b>96</b>                        | <b>10</b>                         |
| <b>Toplam</b>        | <b>9</b>                 | <b>100</b>                       | <b>11</b>                         |

### **Ambar Alanları**

Ambar Sayısı: 1 Adet  
Ambar Alanı: 30 m<sup>2</sup>

### Arşiv Alanları

Arşiv Sayısı: 1 Adet

Arşiv Alanı: 30 m<sup>2</sup>

### Atölyeler

Atölye Sayısı: 0 Adet

Atölye Alanı: 0 m<sup>2</sup>

### Kapalı Alanlar<sup>3</sup>

| Kapalı Alanın Adı  | Toplam Kapalı Alan (m <sup>2</sup> )  | Temizlik Elemanı Sayısı | Temizlik Elemanı Başına Düşen Alan (m <sup>2</sup> ) | Güvenlik Elemanı Sayısı | Güvenlik Elemanı Başına Düşen Alan (m <sup>2</sup> ) |
|--|---|-------------------------|--|-------------------------|--|
|  | 1.Kat 930 m <sup>2</sup><br>2. Kat 930 m <sup>2</sup><br>Toplam:1860 m <sup>2</sup> | 1                       | 1860 m <sup>2</sup>                                  | -                       | -  |

### Örgüt Yapısı

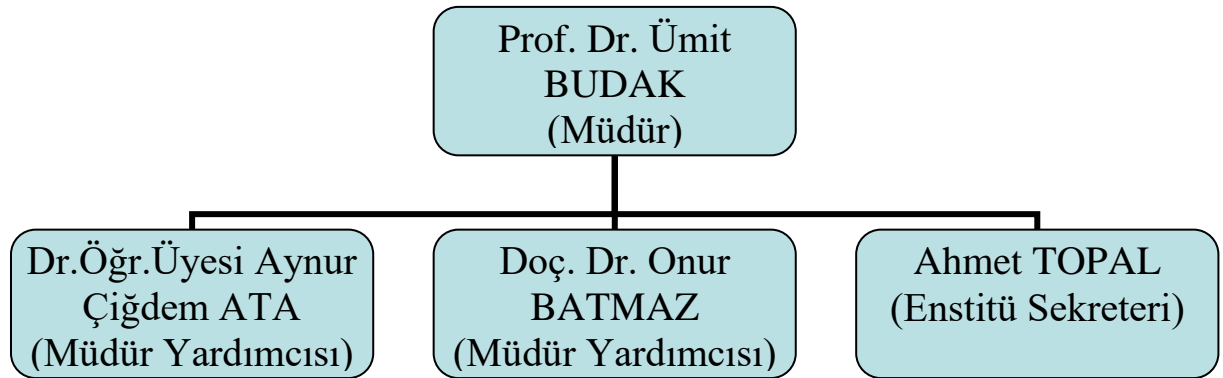

<sup>3</sup> Biriminize ait kapalı alanları ve alanlarda görev yapan personel ile ilgili verileri doldurunuz.

## İNSAN KAYNAKLARI<sup>4</sup>

| <b>Akademik Personel</b>    |                                 |     |          |                                  |              |
|-----------------------------|---------------------------------|-----|----------|----------------------------------|--------------|
| Unvan                       | Kadroların Doluluk Oranına Göre |     |          | Kadroların İstihdam Şekline Göre |              |
|                             | Dolu                            | Boş | Toplam   | Tam Zamanlı                      | Yarı Zamanlı |
| Profesör                    | 1                               |     | 1        |                                  |              |
| Doçent                      | 1                               |     | 1        |                                  |              |
| Doktor Öğretim Üyesi        | 1                               |     | 1        |                                  |              |
| Öğretim Görevlisi           | -                               |     |          |                                  |              |
| Okutman                     | -                               |     |          |                                  |              |
| Uzman                       | -                               |     |          |                                  |              |
| Çevirici                    | -                               |     |          |                                  |              |
| Eğitim-Öğretim Planlamacısı | -                               |     |          |                                  |              |
| Araştırma Görevlisi         | -                               |     |          |                                  |              |
| <b>Toplam</b>               | <b>3</b>                        |     | <b>3</b> |                                  |              |

| <b>Yabancı Uyruklu Öğretim Elemanları</b> |              |                 |             |
|---|--------------|-----------------|-------------|
| Unvan                                     | Geldiği Ülke | Çalıştığı Bölüm | Kişi Sayısı |
| Profesör                                  | -            |                 |             |
| Doçent                                    | -            |                 |             |
| Doktor Öğretim Üyesi                      | -            |                 |             |
| Öğretim Görevlisi                         | -            |                 |             |
| Okutman                                   | -            |                 |             |
| Uzman                                     | -            |                 |             |
| Çevirici                                  | -            |                 |             |
| Eğitim-Öğretim Planlamacısı               | -            |                 |             |
| Araştırma Görevlisi                       |              |                 |             |
| <b>Toplam</b>                             |              |                 |             |

<sup>4</sup> 01/01/2022 ile 31/12/2022 tarihleri arasındaki veriler baz alınarak sadece kendi biriminiz personel sayıları yazılacaktır.

| <b>İdari Personel (Kadroların Doluluk Oranına Göre)</b> |             |            |               |
|---|-------------|------------|---------------|
|   | <b>Dolu</b> | <b>Boş</b> | <b>Toplam</b> |
| <b>Genel İdari Hizmetler Sınıfı</b>                     | <b>6</b>    |            | <b>6</b>      |
| <b>Sağlık Hizmetleri Sınıfı</b>                         |             |            |               |
| <b>Teknik Hizmetleri Sınıfı</b>                         |             |            |               |
| <b>Eğitim ve Öğretim Hizmetleri Sınıfı</b>              |             |            |               |
| <b>Avukatlık Hizmetleri Sınıfı</b>                      |             |            |               |
| <b>Din Hizmetleri Sınıfı</b>                            |             |            |               |
| <b>Yardımcı Hizmetli Sınıfı</b>                         | -           |            | -             |
| <b>Toplam</b>   | <b>6</b>    |            | <b>6</b>      |

| <b>Üniversitemizden Diğer Üniversitelerde Görevlendirilen Akademik Personel</b> |                           |                                     |                    |
|---|---------------------------|-------------------------------------|--------------------|
| <b>Unvan</b>  | <b>Bağlı Olduğu Bölüm</b> | <b>Görevlendirildiği Üniversite</b> | <b>Kişi Sayısı</b> |
| <b>Profesör</b>   | -                         |                                     |                    |
| <b>Doçent</b>   | -                         |                                     |                    |
| <b>Doktor Öğretim Üyesi</b>   | -                         |                                     |                    |
| <b>Öğretim Görevlisi</b>  | -                         |                                     |                    |
| <b>Okutman</b>  | -                         |                                     |                    |
| <b>Uzman</b>  | -                         |                                     |                    |
| <b>Çevirici</b>   | -                         |                                     |                    |
| <b>Eğitim-Öğretim Planlamacısı</b>  | -                         |                                     |                    |
| <b>Araştırma Görevlisi</b>  | -                         |                                     |                    |
| <b>Toplam</b>   |                           |                                     |                    |

| <b>Başka Üniversitelerden Üniversitemizde Görevlendirilen Akademik Personel</b> |                        |                           |                    |
|---|------------------------|---------------------------|--------------------|
| <b>Unvan</b>  | <b>Çalıştığı Bölüm</b> | <b>Geldiği Üniversite</b> | <b>Kişi Sayısı</b> |
| <b>Profesör</b>   | -                      |                           |                    |
| <b>Doçent</b>   | -                      |                           |                    |
| <b>Doktor Öğretim Üyesi</b>   | -                      |                           |                    |
| <b>Öğretim Görevlisi</b>  | -                      |                           |                    |
| <b>Okutman</b>  | -                      |                           |                    |
| <b>Uzman</b>  | -                      |                           |                    |
| <b>Çevirici</b>   | -                      |                           |                    |
| <b>Eğitim-Öğretim Planlamacısı</b>  | -                      |                           |                    |
| <b>Araştırma Görevlisi</b>  | -                      |                           |                    |
| <b>Toplam</b>   |                        |                           |                    |

## Öğrenci Sayıları<sup>5</sup>

| Birim Adı                   | I. Öğretim |            |             | Uzaktan Eğitim |           |           | Erkek      | Kız        | GENEL       |
|-----------------------------|------------|------------|-------------|----------------|-----------|-----------|------------|------------|-------------|
|                             | E          | K          | Toplam      | E              | K         | Toplam    | Toplam     | Toplam     | TOPLAM      |
| Lisansüstü Eğitim Enstitüsü | 793        | 687        | 1480        | 39             | 26        | 65        | 832        | 713        | 1545        |
| <b>Toplam</b>               | <b>793</b> | <b>687</b> | <b>1480</b> | <b>39</b>      | <b>26</b> | <b>65</b> | <b>832</b> | <b>713</b> | <b>1545</b> |

## Öğrenci Kontenjan Durumu

| Öğretim Yılı | Donem | Birim Adı  | Program              | Yabancı Kontenjan | Türk Kontenjan | Kontenjan | Kayıtlanan Öğrenci Sayısı |
|--------------|-------|--|----------------------|-------------------|----------------|-----------|---------------------------|
| 2023         | Bahar | ANTRENÖRLÜK EĞİTİMİ (Y.L.) (TEZLİ)                       | YÜKSEK LİSANS        | 0                 | 15             | 15        | 0                         |
| 2024         | Güz   | ANTRENÖRLÜK EĞİTİMİ (Y.L.) (TEZLİ)                       | YÜKSEK LİSANS        | 0                 | 15             | 15        | 7                         |
| 2023         | Bahar | ARKEOLOJİ (Y.L.) (TEZLİ)                                 | YÜKSEK LİSANS        | 0                 | 10             | 10        | 0                         |
| 2024         | Güz   | ARKEOLOJİ (Y.L.) (TEZLİ)                                 | YÜKSEK LİSANS        | 0                 | 5              | 5         | 0                         |
| 2023         | Bahar | BAHÇE BİTKİLERİ (DOKTORA)                                | DOKTORA              | 1                 | 2              | 3         | 1                         |
| 2024         | Güz   | BAHÇE BİTKİLERİ (DOKTORA)                                | DOKTORA              | 1                 | 2              | 3         | 0                         |
| 2023         | Bahar | BAHÇE BİTKİLERİ (Y.L.) (TEZLİ)                           | YÜKSEK LİSANS        | 4                 | 8              | 12        | 5                         |
| 2024         | Güz   | BAHÇE BİTKİLERİ (Y.L.) (TEZLİ)                           | YÜKSEK LİSANS        | 2                 | 9              | 17        | 4                         |
| 2023         | Bahar | BEDEN EĞİTİMİ VE SPOR (DOKTORA)                          | DOKTORA              | 0                 | 5              | 7         | 1                         |
| 2024         | Güz   | BEDEN EĞİTİMİ VE SPOR (DOKTORA)                          | DOKTORA              | 0                 | 5              | 7         | 1                         |
| 2023         | Bahar | BEDEN EĞİTİMİ VE SPOR (Y.L.) (TEZLİ)                     | YÜKSEK LİSANS        | 0                 | 10             | 10        | 5                         |
| 2024         | Güz   | BEDEN EĞİTİMİ VE SPOR (Y.L.) (TEZLİ)                     | YÜKSEK LİSANS        | 0                 | 10             | 10        | 10                        |
| 2023         | Bahar | BEDEN EĞİTİMİ VE SPOR (Y.L.) (TEZSİZ)                    | TEZSİZ YÜKSEK LİSANS | 5                 | 10             | 15        | 0                         |
| 2023         | Bahar | BİYO FİZİK (Y.L.) (TEZLİ)                                | YÜKSEK LİSANS        | 4                 | 4              | 16        | 0                         |
| 2023         | Bahar | BİYOLOJİ (DOKTORA)                                       | DOKTORA              | 0                 | 3              | 3         | 1                         |
| 2024         | Güz   | BİYOLOJİ (DOKTORA)                                       | DOKTORA              | 1                 | 3              | 4         | 0                         |
| 2023         | Bahar | BİYOLOJİ (Y.L.) (TEZLİ)                                  | YÜKSEK LİSANS        | 0                 | 6              | 6         | 2                         |
| 2024         | Güz   | BİYOLOJİ (Y.L.) (TEZLİ)                                  | YÜKSEK LİSANS        | 0                 | 8              | 8         | 5                         |
| 2023         | Bahar | BİYOSİSTEM MÜHENDİSLİĞİ (Y.L.) (TEZLİ)                   | YÜKSEK LİSANS        | 0                 | 0              | 0         | 0                         |
| 2023         | Bahar | ÇOCUK SAĞLIĞI VE HASTALIKLARI HEMŞİRELİĞİ (Y.L.) (TEZLİ) | YÜKSEK LİSANS        | 5                 | 10             | 15        | 0                         |
| 2024         | Güz   | ÇOCUK SAĞLIĞI VE HASTALIKLARI                            | YÜKSEK LİSANS        | 2                 | 10             | 12        | 9                         |

<sup>5</sup> Biriminizin 2022 yılına ait Öğrenci Sayılarını Öğrenci İşleri Daire Başkanlığından isteyiniz.

|      |       |  |                            |    |    |    |    |
|------|-------|--|----------------------------|----|----|----|----|
|      |       | HEMŞİRELİĞİ (Y.L.)<br>(TEZLİ)  |                            |    |    |    |    |
| 2023 | Bahar | EĞİTİM PROGRAMLARI<br>VE ÖĞRETİM (DOKTORA)                               | DOKTORA                    | 1  | 5  | 8  | 0  |
| 2024 | Güz   | EĞİTİM PROGRAMLARI<br>VE ÖĞRETİM (DOKTORA)                               | DOKTORA                    | 1  | 5  | 8  | 3  |
| 2023 | Bahar | EĞİTİM PROGRAMLARI<br>VE ÖĞRETİM (Y.L.)<br>(TEZLİ)                       | YÜKSEK<br>LİSANS           | 5  | 15 | 20 | 0  |
| 2024 | Güz   | EĞİTİM PROGRAMLARI<br>VE ÖĞRETİM (Y.L.)<br>(TEZLİ)                       | YÜKSEK<br>LİSANS           | 0  | 15 | 15 | 8  |
| 2023 | Bahar | EĞİTİM PROGRAMLARI<br>VE ÖĞRETİM (Y.L.)<br>(TEZSİZ) (UZAKTAN<br>ÖĞRETİM) | TEZSİZ<br>YÜKSEK<br>LİSANS | 0  | 50 | 50 | 0  |
| 2024 | Güz   | EĞİTİM PROGRAMLARI<br>VE ÖĞRETİM (Y.L.)<br>(TEZSİZ) (UZAKTAN<br>ÖĞRETİM) | TEZSİZ<br>YÜKSEK<br>LİSANS | 0  | 50 | 50 | 12 |
| 2023 | Bahar | EĞİTİM YÖNETİMİ<br>(DOKTORA)   | DOKTORA                    | 1  | 5  | 6  | 0  |
| 2024 | Güz   | EĞİTİM YÖNETİMİ<br>(DOKTORA)   | DOKTORA                    | 1  | 5  | 6  | 2  |
| 2023 | Bahar | EĞİTİM YÖNETİMİ (Y.L.)<br>(TEZLİ)  | YÜKSEK<br>LİSANS           | 5  | 25 | 30 | 0  |
| 2024 | Güz   | EĞİTİM YÖNETİMİ (Y.L.)<br>(TEZLİ)  | YÜKSEK<br>LİSANS           | 0  | 25 | 25 | 23 |
| 2023 | Bahar | EĞİTİM YÖNETİMİ (Y.L.)<br>(TEZSİZ) (UZAKTAN<br>ÖĞRETİM)                  | TEZSİZ<br>YÜKSEK<br>LİSANS | 0  | 50 | 50 | 0  |
| 2024 | Güz   | EĞİTİM YÖNETİMİ (Y.L.)<br>(TEZSİZ) (UZAKTAN<br>ÖĞRETİM)                  | TEZSİZ<br>YÜKSEK<br>LİSANS | 0  | 50 | 50 | 23 |
| 2023 | Bahar | ELEKTRİK-ELEKTRONİK<br>MÜHENDİSLİĞİ<br>(DOKTORA)                         | DOKTORA                    | 0  | 3  | 3  | 0  |
| 2024 | Güz   | ELEKTRİK-ELEKTRONİK<br>MÜHENDİSLİĞİ<br>(DOKTORA)                         | DOKTORA                    | 0  | 3  | 3  | 0  |
| 2023 | Bahar | ELEKTRİK-ELEKTRONİK<br>MÜHENDİSLİĞİ (Y.L.)<br>(TEZLİ)                    | YÜKSEK<br>LİSANS           | 0  | 17 | 17 | 4  |
| 2024 | Güz   | ELEKTRİK-ELEKTRONİK<br>MÜHENDİSLİĞİ (Y.L.)<br>(TEZLİ)                    | YÜKSEK<br>LİSANS           | 0  | 10 | 10 | 5  |
| 2023 | Bahar | FARMAKOLOJİ (Y.L.)<br>(TEZLİ)  | YÜKSEK<br>LİSANS           | 3  | 6  | 9  | 2  |
| 2024 | Güz   | FARMAKOLOJİ (Y.L.)<br>(TEZLİ)  | YÜKSEK<br>LİSANS           | 3  | 6  | 9  | 6  |
| 2023 | Bahar | FELSEFE VE DİN<br>BİLİMLERİ (Y.L.) (TEZLİ)                               | YÜKSEK<br>LİSANS           | 0  | 0  | 0  | 0  |
| 2024 | Güz   | FELSEFE VE DİN<br>BİLİMLERİ (Y.L.) (TEZLİ)                               | YÜKSEK<br>LİSANS           | 0  | 50 | 50 | 16 |
| 2023 | Bahar | FEN BİLGİSİ EĞİTİM (Y.L.)<br>(TEZLİ)                                     | YÜKSEK<br>LİSANS           | 10 | 10 | 20 | 0  |
| 2024 | Güz   | FEN BİLGİSİ EĞİTİM (Y.L.)<br>(TEZLİ)                                     | YÜKSEK<br>LİSANS           | 2  | 10 | 12 | 7  |
| 2023 | Bahar | FİNANS VE BANKACILIK<br>(Y.L.) (TEZLİ)                                   | YÜKSEK<br>LİSANS           | 1  | 1  | 2  | 0  |
| 2024 | Güz   | FİNANS VE BANKACILIK<br>(Y.L.) (TEZLİ)                                   | YÜKSEK<br>LİSANS           | 3  | 15 | 18 | 3  |
| 2023 | Bahar | FİZİK (DOKTORA)  | DOKTORA                    | 4  | 4  | 8  | 1  |
| 2024 | Güz   | FİZİK (DOKTORA)  | DOKTORA                    | 2  | 4  | 6  | 0  |
| 2023 | Bahar | FİZİK (Y.L.) (TEZLİ)   | YÜKSEK<br>LİSANS           | 12 | 12 | 24 | 0  |

|      |       |   |                      |    |    |    |    |
|------|-------|---|----------------------|----|----|----|----|
| 2024 | Güz   | FİZİK (Y.L.) (TEZLİ)  | YÜKSEK LİSANS        | 2  | 18 | 20 | 2  |
| 2023 | Bahar | FİZYOLOJİ (TIP) (Y.L.) (TEZLİ)                                      | YÜKSEK LİSANS        | 5  | 6  | 11 | 0  |
| 2023 | Bahar | HALK SAĞLIĞI (Y.L.) (TEZLİ)   | YÜKSEK LİSANS        | 0  | 0  | 0  | 0  |
| 2024 | Güz   | HALK SAĞLIĞI (Y.L.) (TEZLİ)   | YÜKSEK LİSANS        | 0  | 12 | 12 | 11 |
| 2023 | Bahar | HEMŞİRELİK ESASLARI (Y.L.) (TEZLİ)                                  | YÜKSEK LİSANS        | 5  | 5  | 10 | 0  |
| 2024 | Güz   | HEMŞİRELİK ESASLARI (Y.L.) (TEZLİ)                                  | YÜKSEK LİSANS        | 1  | 8  | 9  | 6  |
| 2024 | Güz   | HİSTOLOJİ VE EMBRİYOLOJİ (DOKTORA)                                  | DOKTORA              | 0  | 4  | 4  | 0  |
| 2023 | Bahar | HİSTOLOJİ VE EMBRİYOLOJİ (Y.L.) (TEZLİ)                             | YÜKSEK LİSANS        | 0  | 8  | 8  | 0  |
| 2024 | Güz   | HİSTOLOJİ VE EMBRİYOLOJİ (Y.L.) (TEZLİ)                             | YÜKSEK LİSANS        | 0  | 6  | 6  | 5  |
| 2024 | Güz   | İKTİSAT (DOKTORA)   | DOKTORA              | 0  | 10 | 10 | 0  |
| 2023 | Bahar | İKTİSAT (Y.L.) (TEZLİ)  | YÜKSEK LİSANS        | 0  | 0  | 0  | 0  |
| 2024 | Güz   | İKTİSAT (Y.L.) (TEZLİ)  | YÜKSEK LİSANS        | 8  | 40 | 48 | 12 |
| 2023 | Bahar | İKTİSAT (Y.L.) (TEZSİZ) (UZAKTAN ÖĞRETİM)                           | TEZSİZ YÜKSEK LİSANS | 0  | 0  | 0  | 0  |
| 2023 | Bahar | İLERİ MALZEMELER VE NANOTEKNOLOJİ (Y.L.) (TEZLİ) (DİSİPLİNLERARASI) | YÜKSEK LİSANS        | 10 | 50 | 60 | 3  |
| 2024 | Güz   | İLERİ MALZEMELER VE NANOTEKNOLOJİ (Y.L.) (TEZLİ) (DİSİPLİNLERARASI) | YÜKSEK LİSANS        | 10 | 50 | 60 | 4  |
| 2023 | Bahar | İLETİŞİM BİLİMLERİ (Y.L.) (TEZLİ)                                   | YÜKSEK LİSANS        | 0  | 6  | 6  | 5  |
| 2024 | Güz   | İLETİŞİM BİLİMLERİ (Y.L.) (TEZLİ)                                   | YÜKSEK LİSANS        | 0  | 15 | 15 | 10 |
| 2023 | Bahar | İLETİŞİM BİLİMLERİ (Y.L.) (TEZSİZ)                                  | TEZSİZ YÜKSEK LİSANS | 0  | 10 | 10 | 0  |
| 2023 | Bahar | İNŞAAT MÜHENDİSLİĞİ (DOKTORA)                                       | DOKTORA              | 2  | 1  | 3  | 0  |
| 2023 | Bahar | İNŞAAT MÜHENDİSLİĞİ (Y.L.) (TEZLİ)                                  | YÜKSEK LİSANS        | 1  | 3  | 4  | 3  |
| 2024 | Güz   | İNŞAAT MÜHENDİSLİĞİ (Y.L.) (TEZLİ)                                  | YÜKSEK LİSANS        | 1  | 6  | 7  | 6  |
| 2023 | Bahar | İSLAM TARİHİ VE SANATLARI (Y.L.) (TEZLİ)                            | YÜKSEK LİSANS        | 0  | 0  | 0  | 0  |
| 2024 | Güz   | İSLAM TARİHİ VE SANATLARI (Y.L.) (TEZLİ)                            | YÜKSEK LİSANS        | 0  | 20 | 20 | 14 |
| 2023 | Bahar | İŞ SAĞLIĞI VE GÜVENLİĞİ (DOKTORA) (DİSİPLİNLER ARASI)               | DOKTORA              | 1  | 3  | 4  | 2  |
| 2024 | Güz   | İŞ SAĞLIĞI VE GÜVENLİĞİ (DOKTORA) (DİSİPLİNLER ARASI)               | DOKTORA              | 2  | 2  | 10 | 1  |
| 2023 | Bahar | İŞ SAĞLIĞI VE GÜVENLİĞİ (Y.L.) (TEZLİ) (DİSİPLİNLERARASI)           | YÜKSEK LİSANS        | 3  | 3  | 6  | 4  |
| 2024 | Güz   | İŞ SAĞLIĞI VE GÜVENLİĞİ (Y.L.) (TEZLİ) (DİSİPLİNLERARASI)           | YÜKSEK LİSANS        | 1  | 10 | 11 | 10 |



|      |       |   |                      |   |    |    |    |
|------|-------|---|----------------------|---|----|----|----|
| 2023 | Bahar | İŞ SAĞLIĞI VE GÜVENLİĞİ (Y.L.) (TEZSİZ) (UZAKTAN ÖĞRETİM) | TEZSİZ YÜKSEK LİSANS | 2 | 28 | 30 | 22 |
| 2024 | Güz   | İŞ SAĞLIĞI VE GÜVENLİĞİ (Y.L.) (TEZSİZ) (UZAKTAN ÖĞRETİM) | TEZSİZ YÜKSEK LİSANS | 5 | 45 | 50 | 5  |
| 2023 | Bahar | İŞLETME (DOKTORA)   | DOKTORA              | 0 | 5  | 5  | 2  |
| 2024 | Güz   | İŞLETME (DOKTORA)   | DOKTORA              | 0 | 10 | 10 | 1  |
| 2023 | Bahar | İŞLETME (Y.L.) (TEZLİ)                                    | YÜKSEK LİSANS        | 5 | 20 | 25 | 0  |
| 2024 | Güz   | İŞLETME (Y.L.) (TEZLİ)                                    | YÜKSEK LİSANS        | 0 | 20 | 40 | 21 |
| 2023 | Bahar | JEOLojİ MÜHENDİSLİĞİ (DOKTORA)                            | DOKTORA              | 2 | 3  | 5  | 1  |
| 2024 | Güz   | JEOLojİ MÜHENDİSLİĞİ (DOKTORA)                            | DOKTORA              | 0 | 3  | 3  | 1  |
| 2023 | Bahar | JEOLojİ MÜHENDİSLİĞİ (Y.L.) (TEZLİ)                       | YÜKSEK LİSANS        | 2 | 5  | 7  | 2  |
| 2024 | Güz   | JEOLojİ MÜHENDİSLİĞİ (Y.L.) (TEZLİ)                       | YÜKSEK LİSANS        | 0 | 6  | 6  | 0  |
| 2024 | Güz   | KENEVİR YETİŞTİRİCİLİĞİ VE İSLAHI (Y.L.) (TEZLİ)          | YÜKSEK LİSANS        | 3 | 11 | 14 | 1  |
| 2023 | Bahar | KENTSEL KORUMA VE YENİLEME (Y.L.) (TEZLİ)                 | YÜKSEK LİSANS        | 2 | 2  | 4  | 2  |
| 2024 | Güz   | KENTSEL KORUMA VE YENİLEME (Y.L.) (TEZLİ)                 | YÜKSEK LİSANS        | 5 | 5  | 10 | 3  |
| 2023 | Bahar | KİMYA (DOKTORA)   | DOKTORA              | 2 | 4  | 6  | 0  |
| 2024 | Güz   | KİMYA (DOKTORA)   | DOKTORA              | 3 | 5  | 8  | 1  |
| 2023 | Bahar | KİMYA (Y.L.) (TEZLİ)                                      | YÜKSEK LİSANS        | 6 | 12 | 18 | 1  |
| 2024 | Güz   | KİMYA (Y.L.) (TEZLİ)                                      | YÜKSEK LİSANS        | 5 | 11 | 16 | 4  |
| 2023 | Bahar | MAKİNE MÜHENDİSLİĞİ (DOKTORA)                             | DOKTORA              | 0 | 2  | 2  | 0  |
| 2024 | Güz   | MAKİNE MÜHENDİSLİĞİ (DOKTORA)                             | DOKTORA              | 0 | 3  | 3  | 0  |
| 2023 | Bahar | MAKİNE MÜHENDİSLİĞİ (Y.L.) (TEZLİ)                        | YÜKSEK LİSANS        | 0 | 25 | 25 | 3  |
| 2024 | Güz   | MAKİNE MÜHENDİSLİĞİ (Y.L.) (TEZLİ)                        | YÜKSEK LİSANS        | 2 | 20 | 22 | 11 |
| 2023 | Bahar | MATEMATİK (DOKTORA)                                       | DOKTORA              | 0 | 4  | 4  | 0  |
| 2024 | Güz   | MATEMATİK (DOKTORA)                                       | DOKTORA              | 0 | 6  | 6  | 0  |
| 2023 | Bahar | MATEMATİK (Y.L.) (TEZLİ)                                  | YÜKSEK LİSANS        | 0 | 22 | 22 | 14 |
| 2024 | Güz   | MATEMATİK (Y.L.) (TEZLİ)                                  | YÜKSEK LİSANS        | 0 | 30 | 30 | 18 |
| 2023 | Bahar | MATEMATİK EĞİTİMİ (Y.L.) (TEZLİ)                          | YÜKSEK LİSANS        | 0 | 10 | 10 | 0  |
| 2024 | Güz   | MATEMATİK EĞİTİMİ (Y.L.) (TEZLİ)                          | YÜKSEK LİSANS        | 2 | 10 | 12 | 9  |
| 2024 | Güz   | MEKATRONİK MÜHENDİSLİĞİ (DOKTORA)                         | DOKTORA              | 1 | 3  | 4  | 0  |
| 2023 | Bahar | MEKATRONİK MÜHENDİSLİĞİ (Y.L.) (TEZLİ)                    | YÜKSEK LİSANS        | 0 | 4  | 4  | 0  |
| 2024 | Güz   | MEKATRONİK MÜHENDİSLİĞİ (Y.L.) (TEZLİ)                    | YÜKSEK LİSANS        | 2 | 12 | 14 | 0  |

|      |       |   |                      |   |    |    |    |
|------|-------|---|----------------------|---|----|----|----|
| 2023 | Bahar | MİMARLIK (Y.L.) (TEZLİ)                         | YÜKSEK LİSANS        | 0 | 5  | 5  | 3  |
| 2024 | Güz   | MİMARLIK (Y.L.) (TEZLİ)                         | YÜKSEK LİSANS        | 0 | 10 | 10 | 8  |
| 2023 | Bahar | SAĞLIK YÖNETİMİ (Y.L.) (TEZLİ)                  | YÜKSEK LİSANS        | 5 | 25 | 30 | 0  |
| 2024 | Güz   | SAĞLIK YÖNETİMİ (Y.L.) (TEZLİ)                  | YÜKSEK LİSANS        | 2 | 20 | 22 | 15 |
| 2023 | Bahar | SAĞLIK YÖNETİMİ (Y.L.) (TEZSİZ)                 | YÜKSEK LİSANS        | 0 | 50 | 50 | 0  |
| 2023 | Bahar | SINIF EĞİTİMİ (Y.L.) (TEZLİ)                    | YÜKSEK LİSANS        | 5 | 20 | 25 | 0  |
| 2024 | Güz   | SINIF EĞİTİMİ (Y.L.) (TEZLİ)                    | YÜKSEK LİSANS        | 0 | 20 | 20 | 20 |
| 2023 | Bahar | SINIF EĞİTİMİ (Y.L.) (TEZSİZ) (UZAKTAN ÖĞRETİM) | TEZSİZ YÜKSEK LİSANS | 0 | 50 | 50 | 0  |
| 2024 | Güz   | SINIF EĞİTİMİ (Y.L.) (TEZSİZ) (UZAKTAN ÖĞRETİM) | TEZSİZ YÜKSEK LİSANS | 0 | 50 | 50 | 3  |
| 2023 | Bahar | SİYASET BİLİMİ VE KAMU YÖNETİMİ (Y.L.) (TEZLİ)  | YÜKSEK LİSANS        | 5 | 15 | 25 | 0  |
| 2024 | Güz   | SİYASET BİLİMİ VE KAMU YÖNETİMİ (Y.L.) (TEZLİ)  | YÜKSEK LİSANS        | 0 | 20 | 20 | 14 |
| 2023 | Bahar | SOSYAL BİLGİLER EĞİTİMİ (Y.L.) (TEZLİ)          | YÜKSEK LİSANS        | 0 | 0  | 0  | 0  |
| 2024 | Güz   | SOSYAL BİLGİLER EĞİTİMİ (Y.L.) (TEZLİ)          | YÜKSEK LİSANS        | 2 | 10 | 12 | 5  |
| 2023 | Bahar | SOSYOLOJİ (Y.L.) (TEZLİ)                        | YÜKSEK LİSANS        | 0 | 5  | 5  | 5  |
| 2024 | Güz   | SOSYOLOJİ (Y.L.) (TEZLİ)                        | YÜKSEK LİSANS        | 0 | 5  | 5  | 5  |
| 2024 | Güz   | SPOR YÖNETİMİ (Y.L.) (TEZLİ)                    | YÜKSEK LİSANS        | 1 | 15 | 16 | 10 |
| 2023 | Bahar | TARIM BİLİMLERİ (Y.L.) (TEZLİ)                  | YÜKSEK LİSANS        | 3 | 30 | 33 | 18 |
| 2024 | Güz   | TARIM BİLİMLERİ (Y.L.) (TEZLİ)                  | YÜKSEK LİSANS        | 2 | 15 | 34 | 2  |
| 2023 | Bahar | TARİH (DOKTORA)                                 | DOKTORA              | 5 | 5  | 10 | 0  |
| 2024 | Güz   | TARİH (DOKTORA)                                 | DOKTORA              | 5 | 6  | 11 | 1  |
| 2023 | Bahar | TARİH (Y.L.) (TEZLİ)                            | YÜKSEK LİSANS        | 5 | 25 | 30 | 10 |
| 2024 | Güz   | TARİH (Y.L.) (TEZLİ)                            | YÜKSEK LİSANS        | 5 | 25 | 30 | 12 |
| 2023 | Bahar | TARLA BİTKİLERİ (DOKTORA)                       | DOKTORA              | 1 | 5  | 6  | 1  |
| 2024 | Güz   | TARLA BİTKİLERİ (DOKTORA)                       | DOKTORA              | 2 | 6  | 8  | 0  |
| 2023 | Bahar | TARLA BİTKİLERİ (Y.L.) (TEZLİ)                  | YÜKSEK LİSANS        | 1 | 11 | 12 | 1  |
| 2024 | Güz   | TARLA BİTKİLERİ (Y.L.) (TEZLİ)                  | YÜKSEK LİSANS        | 7 | 11 | 18 | 5  |
| 2023 | Bahar | TEMEL İSLAM BİLİMLERİ (DOKTORA)                 | DOKTORA              | 0 | 0  | 0  | 0  |
| 2024 | Güz   | TEMEL İSLAM BİLİMLERİ (DOKTORA)                 | DOKTORA              | 0 | 10 | 10 | 2  |
| 2023 | Bahar | TEMEL İSLAM BİLİMLERİ (Y.L.) (TEZLİ)            | YÜKSEK LİSANS        | 0 | 0  | 0  | 0  |
| 2024 | Güz   | TEMEL İSLAM BİLİMLERİ (Y.L.) (TEZLİ)            | YÜKSEK LİSANS        | 0 | 35 | 35 | 33 |
| 2023 | Bahar | TIBBİ BİYOKİMYA (DOKTORA)                       | DOKTORA              | 4 | 4  | 8  | 1  |

|      |       |                                       |               |   |    |    |    |
|------|-------|---------------------------------------|---------------|---|----|----|----|
| 2024 | Güz   | TIBBİ BİYOKİMYA (DOKTORA)             | DOKTORA       | 2 | 1  | 3  | 1  |
| 2023 | Bahar | TIBBİ BİYOKİMYA (Y.L.) (TEZLİ)        | YÜKSEK LİSANS | 8 | 4  | 12 | 0  |
| 2023 | Bahar | TÜRK DİLİ EDEBİYATI (Y.L.) (TEZLİ)    | YÜKSEK LİSANS | 0 | 16 | 16 | 8  |
| 2024 | Güz   | TÜRK DİLİ EDEBİYATI (Y.L.) (TEZLİ)    | YÜKSEK LİSANS | 0 | 20 | 20 | 12 |
| 2023 | Bahar | ULUSLARARASI İLİŞKİLER (Y.L.) (TEZLİ) | YÜKSEK LİSANS | 0 | 0  | 0  | 0  |
| 2024 | Güz   | ULUSLARARASI İLİŞKİLER (Y.L.) (TEZLİ) | YÜKSEK LİSANS | 2 | 30 | 32 | 23 |
| 2023 | Bahar | ZOOOTEKNİ (Y.L.) (TEZLİ)              | YÜKSEK LİSANS | 2 | 10 | 12 | 1  |
| 2024 | Güz   | ZOOOTEKNİ (Y.L.) (TEZLİ)              | YÜKSEK LİSANS | 1 | 10 | 11 | 4  |

## BİLGİ VE TEKNOLOJİK KAYNAKLAR<sup>6</sup>

### Yazılımlar

Lisansüstü Eğitim Enstitüsü'nde Üniversitemizin kullanmakta olduğu, BOYSİS, OBS, KBYS, MYS, YÖKSİS vb. programlar kullanılmaktadır.

### Kütüphane Kaynakları<sup>7</sup>

**Kitap Sayısı: 0 Adet**

**Basılı Periyodik Yayın Sayısı: 0 Adet**

**Elektronik Yayın Sayısı: 0 Adet**

### Bilgi ve Teknolojik Kaynaklar

| Kaynaklar                   | Dizüstü Bilgisayar Sayısı | Bilgisayar Sayısı | Projeksiyon Sayısı | Tarayıcı | Fotokopi | Yazıcı | Faks |
|-----------------------------|---------------------------|-------------------|--------------------|----------|----------|--------|------|
| Lisansüstü Eğitim Enstitüsü | 4                         | 15                | 1                  | 3        | 2        | 10     | -    |

## FAALİYET VE PROJE BİLGİLERİ

Lisansüstü Eğitim Enstitüsü'nde bilimsel toplantı ve yayın sayısı verilememiştir.

### Faaliyet Bilgileri<sup>8</sup>

<sup>6</sup> Yazılımlar: Biriminizde kullandığınız OBİSİS, TKYS gibi programları ifade eder. Olan yazılımların ismini yazınız.

<sup>7</sup> Kütüphane kaynağınız varsa rakamını giriniz, yoksa yoktur diye yazınız boş bırakmayınız.

<sup>8</sup> Sadece Kendi biriminizin satırlarını doldurduktan sonra Bilimsel Toplantıyı gerçekleştiren Akademik Personel'in adı Toplantının tarihi ve konusu hakkında bilgileri ekleyiniz.

## Üniversitemiz Öğretim Üyeleri Tarafından Düzenlenen Ulusal ve Uluslararası Bilimsel Toplantılar

| Birimin Adı                 | Sempozyum ve Kongre | Konferans | Panel | Sergi | Seminer | Açık Oturum | Turnuva, Konser | Teknik Gezi | TOPLAM |
|-----------------------------|---------------------|-----------|-------|-------|---------|-------------|-----------------|-------------|--------|
| Lisansüstü Eğitim Enstitüsü | -                   | -         | -     | -     | -       | -           | -               | -           | -      |
| TOPLAM                      |                     |           |       |       |         |             |                 |             |        |

## İndekslere Giren Hakemli Dergilerde Yapılan Yayınlar<sup>9</sup>

| Birimin Adı                 | Uluslararası Makale | Ulusal Makale | Uluslararası Bildiri | Ulusal Bildiri | Kitap | TOPLAM |
|-----------------------------|---------------------|---------------|----------------------|----------------|-------|--------|
| Lisansüstü Eğitim Enstitüsü | 4                   | 4             | 5                    | 12             | 1     | 26     |
| TOPLAM                      |                     |               |                      |                |       |        |

## PROJELER<sup>10</sup>

| PROJE KODU    | PROJE TÜRÜ                            | ARAŞTIRMACILAR  | Proje başlığı   | Projenin durumu | TAHSİS ED. ÖDENEK |
|---------------|---------------------------------------|---|---|-----------------|-------------------|
| FKA-2022-1005 | ENDÜSTRİYEL KENEVİR ARAŞTIRMA PROJESİ | ÖĞRENCİ İBRAHİM ASLAN<br>FUNDA TAŞDEMİR   | Endüstriyel kenevir sapının pirolizinden elde edilen biyoçarın bitümlü bağlayıcının yüksek sıcaklık performans sınıfı üzerine etkisi  | Tamamlandı      | 42.689,93 TL      |
| FYL-2022-1035 | YÜKSEKLİSAN S TEZ PROJESİ             | ÖĞRENCİ MUSTAFA ÜNVEREN<br>DOÇ. DR. YUSUF SERT  | Potansiyel yeni nitroredüktaz inhibitörler üzerine deneysel ve teorik çalışmalar  | Tamamlandı      | 14.999,20 TL      |
| FDK-2022-1073 | DOKTORA TEZ PROJESİ                   | ÖĞRENCİ HALİL BURAK MUTU  | Seramik, grafen, ultra yüksek molekül ağırlıklı polietilen (uhmwpe)'den oluşan hafif, dayanıklı balistik tabakalı kompozit plaka üretimi, özelliklerinin deneysel ve sayısal olarak incelenmesi | Tamamlandı      | 20.780,13 TL      |
| TÇD-2023-1097 | ÇOK DİSİPLİNLİ ARAŞTIRMA PROJESİ      | DOÇ. DR. ALİ AYDIN<br>BURAK BİRCAN<br>ÖĞRENCİ SEMANUR FIRAT   | Trpa1 kanal agonisti asp7663 ve antagonisti hc030031in böbrek iskemi reperfüzyon hasarına etkisi  | Tamamlandı      | 68.971,44 TL      |
| FÇD-2023-1103 | ÇOK DİSİPLİNLİ ARAŞTIRMA PROJESİ      | HATİCE BAŞ<br>ELMAS ULUTAŞ<br>ÖĞRENCİ EMRE YAĞCI<br>HULÜSİ OZAN<br>TAŞKESEN<br>KADİR ERENŞOY<br>HALİL ERHAN EROĞLU<br>EMİNE TUĞÇE SARAÇ<br>CEBECİ | Yerli genotip kazlarda üreme (yumurtlama) periyoduna bağlı olarak sperm kalitesi ve döllülük üzerine etkili bazı özelliklerin belirlenmesi ve ilişkilendirilmesi                                | Aktif           | 49.351,03 TL      |
| Fyl-2022-1118 | YÜKSEKLİSAN S TEZ PROJESİ             | ÖĞRENCİ SELDA YILMAZ BARIŞ<br>DR. ÖĞR. ÜYESİ GÜLDEN ASAN  | Amfoterik hidrojenlerin sentezi karakterizasyonu ve boyarmadde adsorpsiyonu   | Tamamlandı      | 14.995,26 TL      |

<sup>9</sup> İndekslere Giren Hakemli Dergilerde Yapılan Yayınlar ayrıntılı olarak eklenmelidir. Örnek olarak Fen Edebiyat Fakültesi 2008 raporundan bir kısmı 1 sonraki sayfaya örnek olarak ekledim. Sizler de Biriminiz ile ilgili yayınlar varsa örnekteki gibi açıklamasını yapınız.

<sup>10</sup> Projeler: Bu kısımda biriminizde yapılan ya da önceki yıldan devam eden bir proje varsa yukarıda örnek olarak verilen şekilde bilgilerinizi giriniz. Tamamlandı tamamlanmadığını kesinlikle belirtiniz.

|               |                          |   |   |            |              |
|---------------|--------------------------|---|---|------------|--------------|
| FYL-2023-1120 | YÜKSEKLİSANS TEZ PROJESİ | ÖĞRENCİ ALEYNA BOZKURT  | Rhizoplaca melanophthalma ve rhizoplaca chrysoleuca liken ekstrelerinin antikanser özelliklerinin belirlenmesi  | Tamamlandı | 14.511,00 TL |
| FYL-2023-1134 | YÜKSEKLİSANS TEZ PROJESİ | ÖĞRENCİ MUHAMMED ALİ AYDOĞAN  | Endüstriyel kenevir liflerinden otomotiv sektörüne yönelik biyokompozit malzeme geliştirilmesi ve özelliklerinin incelenmesi  | Tamamlandı | 21.707,87 TL |
| FYL-2023-1135 | YÜKSEKLİSANS TEZ PROJESİ | ÖĞRENCİ MEHMET ALİ ALP<br>DR. ÖĞR. ÜYESİ<br>YASİN AKGÜL                           | Çok yönlü kan bazlı karbon noktaları ile aktifleştirilmiş nanoliflerin üretimi, karakterizasyonu ve tavuk etinde kullanımı  | Tamamlandı | 20.000,00 TL |
| FYL-2023-1139 | YÜKSEKLİSANS TEZ PROJESİ | ÖĞRENCİ HACI MUSTAFA KARANFİL   | Pleurotus ostreatus sıvı kültürü karbon noktaları ile aktive edilmiş nanofiber matların üretimi, karakterizasyonu ve model gıdada kullanımı   | Tamamlandı | 19.963,24 TL |
| FYL-2023-1140 | YÜKSEKLİSANS TEZ PROJESİ | ÖĞRENCİ YALÇIN ÇELİK  | Biyokütle temelli yüksek performans süperkapasitör elektrot malzemelerinin üretilmesi ve elektrokimyasal özelliklerinin araştırılması   | Tamamlandı | 19.990,18 TL |
| FGA-2023-1145 | GENEL ARAŞTIRMA PROJESİ  | DOÇ. DR. HAKAN KELEŞ<br>ÖĞRENCİ BETÜL KARLIKBAŞI                                  | Yozgat'tan selekte edilen kuşburnularında (rosa canina) mutasyon ıslahı ile kalite kriterlerinin artırılması  | Aktif      | 39.957,95 TL |
| FDK-2023-1146 | DOKTORA TEZ PROJESİ      | ÖĞRENCİ NİSA GÜMÜŞ  | Potansiyel biyoaktif bazı heterosiklik bileşiklerin allium testi ile sitotoksik ve genotoksik etkilerinin belirlenmesi  | Aktif      | 17.873,85 TL |
| FYL-2023-1149 | YÜKSEKLİSANS TEZ PROJESİ | ÖĞRENCİ SERPİL KIZILAY  | Kuraklık stresine maruz bırakılan çileklerde triptofan uygulamalarının etkileri   | Tamamlandı | 16.353,80 TL |
| FYL-2023-1151 | YÜKSEKLİSANS TEZ PROJESİ | ÖĞRENCİ MERT KAĞAN KILIÇ  | Oksalik asidin çilek bitkisinde tuz stresine karşı etkilerinin belirlenmesi   | Tamamlandı | 19.949,43 TL |
| FGA-2023-1175 | GENEL ARAŞTIRMA PROJESİ  | ARŞ. GÖR. TANSU USKUTOĞLU<br>ÖĞRENCİ MERVE BAŞAK YILDIRIM<br>DOÇ. DR. ERMAN BEYZİ | Etil metan sülfonat (ems) dozlarının m2 generasyonunda misk adaçayı (salvia sclarea l.)'nin bazı morfolojik, tarımsal ve kimyasal özellikleri üzerine etkilerinin değerlendirilmesi | Aktif      | 42.638,46 TL |
| FDK-2023-1177 | DOKTORA TEZ PROJESİ      | ÖĞRENCİ SELCAN ÖZYALIN  | In vitro koşullarda çoğaltılan ahududu rubus idaeus l bitkilerine dışsal melatonin uygulamalarının kuraklık stresi üzerine etkilerinin belirlenmesi                                 | Aktif      | 29.999,53 TL |
| FGA-2023-1182 | GENEL ARAŞTIRMA PROJESİ  | ÖĞRENCİ YUSUF UTKURAK<br>ÖĞRENCİ SERCAN KUDRET<br>ÖĞRENCİ İBRAHİM TULUMCU         | Yapay zeka tabanlı akıllı robot tasarımı  | Aktif      | 19.783,68 TL |
| THD-2023-1192 | HIZLI DESTEK PROJESİ     | DR. ÖĞR. ÜYESİ<br>BURAK BİRCAN<br>ÖĞRENCİ SEMANUR FIRAT                           | Ratlarda çekal ligasyonla oluşturulan sepsis modelinde kapsaisinın böbrek hasarı üzerine etkisi   | Aktif      | 14.997,80 TL |
| FYL-2023-1196 | YÜKSEKLİSANS TEZ PROJESİ | ÖĞRENCİ VUSLAT ŞEYDA DURUSOY  | Gauss özel sayı dizileri ve polinomları üzerine   | Aktif      | 1.451,74 TL  |
| SYL-2023-1206 | YÜKSEKLİSANS TEZ PROJESİ | ÖĞRENCİ BERKAY KILIÇ  | Sınıf öğretmenlerinin matematik dersi öğretim programını uyarlama sürecinin incelenmesi   | Tamamlandı | 2.250,42 TL  |
| FYL-2023-1226 | YÜKSEKLİSANS TEZ PROJESİ | ÖĞRENCİ İLTERİŞ KUTLUĞ ÖNAL   | Yozgat ilinde yetişen elma (malus domestica) genotipleri ile bazı yerel ve yabancı çeşitlerin sssr markörlerle karakterizasyonu   | Tamamlandı | 19.590,98 TL |
| FYL-2023-1237 | YÜKSEKLİSANS TEZ PROJESİ | ÖĞRENCİ FATİH KILINÇ  | Yozgat yöresindeki menengiç pistacia terebinthus l meyvelerinin pomoloji özellikleri ve biyoaktif içeriğinin belirlenmesi   | Aktif      | 22.969,66 TL |

|               |                          |  |  |       |              |
|---------------|--------------------------|--|--|-------|--------------|
| FYL-2023-1257 | YÜKSEKLİSANS TEZ PROJESİ | ÖĞRENCİ OSMAN KURUMAHMUT   | Sülfonamit grubu içeren yeni pirimidinlerin sentezi ve karakterizasyonu  | Aktif | 22.913,32 TL |
| TYL-2023-1266 | YÜKSEKLİSANS TEZ PROJESİ | ÖĞRENCİ ZEYNEP ÇİÇEK   | Sıçanlarda çekal ligasyonu oluşturulan sepsis modelinde sülfasalazinin böbrek hasarına etkisi  | Aktif | 22.630,60 TL |
| FYL-2023-1271 | YÜKSEKLİSANS TEZ PROJESİ | ÖĞRENCİ AYLİN KORKMAZ  | Pmma iskele üzerine ipek fibroin ve keneyir lif ile yapılacak yeni bir kanabinoid katkılı gözenekli kemik greft materyalinin sentezi karakterizasyonu ve biyolojik özelliklerinin belirlenmesi | Aktif | 20.000,00 TL |
| FYL-2023-1275 | YÜKSEKLİSANS TEZ PROJESİ | ÖĞRENCİ BETÜL KARLIKBAŞI   | Yozgat'ta aronya (aronia melanocarpa (michx) elliot) yetiştiriciliği   | Aktif | 20.000,00 TL |
| FYL-2023-1281 | YÜKSEKLİSANS TEZ PROJESİ | ÖĞRENCİ LÜTFİ KOÇ  | Yozgat koşullarında farklı izmir kekiği origanum onites l. Çeşitlerinin verim ve kalite özelliklerinin belirlenmesi  | Aktif | 20.763,15 TL |
| FYL-2023-1291 | YÜKSEKLİSANS TEZ PROJESİ | ÖĞRENCİ MUHAMMET FATİH ÖZTOP   | Yozgat ili şebek vadisinde bulunan alç (crataegus spp) genotiplerinin pomolojik ve kimyasal özellikleri  | Aktif | 19.500,00 TL |
| TYL-2023-1292 | YÜKSEKLİSANS TEZ PROJESİ | ÖĞRENCİ SEMANUR FIRAT  | Sıçanlarda çekal ligasyonu ve delme ile oluşturulan sepsis modelinde trpa1 agonisti asp7663 ve antagonisti hc030031nin böbrek hasarına etkisi  | Aktif | 45.817,20 TL |
| FDK-2024-1309 | DOKTORA TEZ PROJESİ      | ÖĞRENCİ DEVLET YETER KARANFİL  | Sulu çözeltilerden kirleticilerin giderimi için manyetik biyokompozit  | Aktif | 82.700,20 TL |
| FYL-2024-1313 | YÜKSEKLİSANS TEZ PROJESİ | ÖĞRENCİ MUSTAFA ÇAVDARCI DR. YASİN AKKÖZ                               | Metal ferrit destekli kompozit hidrojel sentezi karakterizasyonu ve boya adsorpsiyonu  | Aktif | 44.256,74 TL |
| TYL-2024-1317 | YÜKSEKLİSANS TEZ PROJESİ | ÖĞRENCİ MUSTAFA YILMAZ KAYA  | Cannabis sativa ekstraktlarının cbd ve thc içeriklerinin immünomodülatör etkilerinin in vitro olarak değerlendirilmesi (keneyir)   | Aktif | 39.600,00 TL |
| TYL-2023-1320 | YÜKSEKLİSANS TEZ PROJESİ | ÖĞRENCİ OGÜN BAYRAK  | Yavru ratlarda bakır sülfatla oluşturulan karaciğer hasarına karşı rutin koruyucu rolünün oksidatif ve endoplazmik retikulum stresi üzerinden araştırılması                                    | Aktif | 39.998,40 TL |
| FYL-2023-1325 | YÜKSEKLİSANS TEZ PROJESİ | ÖĞRENCİ AHMET TOPAL  | Yozgat florasındaki bazı kekik taksonlarının uçucu yağ bileşenleri ve antioksidan aktiviteleri   | Aktif | 47.031,45 TL |
| FYL-2024-1326 | YÜKSEKLİSANS TEZ PROJESİ | ÖĞRENCİ UFUK KESKİN  | Aladağlar kurttepe yahyalı kayseri arsenikce zengin oksitli kurşun cevherleşmesinin nadir toprak element karakteristikleri   | Aktif | 39.760,00 TL |
| FDK-2024-1329 | DOKTORA TEZ PROJESİ      | ÖĞRENCİ ÖZGENUR DİNÇER ŞAHAN   | Keneyir biyokütlesinden selülozik biyoetanol ve biyobütanol üretimi  | Aktif | 64.836,08 TL |
| FGA-2024-1331 | GENEL ARAŞTIRMA PROJESİ  | PROF. DR. ERBİL AĞAR ARŞ. GÖR. ONUR ERMAN DOĞAN ÖĞRENCİ SEDA NUR AYGÜN | Yeni schiff bazlı türevi bileşiklerin sentezi, karakterizasyonu, kuantum kimyasal modelleme ve moleküler kenetlenme analizi  | Aktif | 69.999,92 TL |
| FHD-2024-1362 | HIZLI DESTEK PROJESİ     | ÖĞRENCİ EMİN AYDIN   | Buğday kavuz dibi çürüklüğü hastalığına neden olan pseudomonas syringae pv. Atrofaciens ile biyolojik mücadelede etkili antagonist bakterilerin izolasyonu ve tanılanması                      | Aktif | 29.942,40 TL |
| FYL-2024-1371 | YÜKSEKLİSANS TEZ PROJESİ | ÖĞRENCİ SENA NUR KENCÜ PROF. DR. ÜMİT BUDAK                            | Lokal endemik verbascum josgadense murb bitki ekstrelerinin antioksidan ve antimikrobiyal etkilerinin araştırılması  | Aktif | 39.588,54 TL |
| TYL-2024-1376 | YÜKSEKLİSANS TEZ PROJESİ | ÖĞRENCİ ŞİMAL TUNCİNA AKGÜNLÜ  | İnme geçiren hastalarda aerobik egzersizin serum miyokin düzeyleri üzerine etkisi  | Aktif | 49.944,00 TL |

|               |                            |  |   |            |              |
|---------------|----------------------------|--|---|------------|--------------|
| TTU-2024-1383 | TIPTA UZMANLIK TEZ PROJESİ | ÖĞRENCİ ARŞ. GÖR. ENES ERDİ KAPUKAYA                       | Bor nitrür ve borik asit kompoziti ile kaplı plakların kırık iyileşmesi üzerine etkisi: histopatolojik, moleküler ve radyolojik inceleme (deneysel çalışma)                       | Tamamlandı | 69.596,90 TL |
| FYL-2024-1393 | YÜKSEKLİSANS TEZ PROJESİ   | ÖĞRENCİ FATMA KÜRTÜNCÜOĞLU                                 | Bitkisel yağ esaslı emülsiyonların hazırlanması ve karakterizasyonu   | Aktif      | 39.616,00 TL |
| FYL-2024-1396 | YÜKSEKLİSANS TEZ PROJESİ   | ÖĞRENCİ SEREN BENGÜŞAT                                     | Rheum ribes l ekstratının allium cepa l kök ucu meristem hücreleri üzerinde h2o2nun toksik etkilerine karşı koruyucu rolünün belirlenmesi   | Aktif      | 39.639,00 TL |
| SYL-2024-1398 | YÜKSEKLİSANS TEZ PROJESİ   | ÖĞRENCİ HÜMEYRA DİLCİ                                      | Taekwondoculararda vücut kompozisyonu ve performans ile ilgili bazı fiziksel uygunluk değişkenlerinin incelenmesi   | Tamamlandı | 39.999,60 TL |
| SYL-2024-1399 | YÜKSEKLİSANS TEZ PROJESİ   | ÖĞRENCİ ESMA BARAN   | Farklı uyku davranışlarına sahip bireylerin beslenme ve gün içerisindeki performanslarının incelenmesi  | Aktif      | 39.996,00 TL |
| TTU-2024-1406 | TIPTA UZMANLIK TEZ PROJESİ | ÖĞRENCİ ARŞ. GÖR. ESMA BULUT                               | Akut iskemik inme olgularında gdf15 biyobelirteci ile ağır metal düzeylerinin değerlendirilmesi   | Aktif      | 69.151,20 TL |
| FYL-2024-1411 | YÜKSEKLİSANS TEZ PROJESİ   | ÖĞRENCİ HASAN TÜRKEKUL DR. ÖĞR. ÜYESİ HULÜSİ OZAN TAŞKESEN | Yerli genotip türk kazlarında farklı protein kaynaklarıyla beslemenin büyüme kesim ve karkas özelliklerine etkisi   | Aktif      | 39.570,00 TL |
| FYL-2024-1424 | YÜKSEKLİSANS TEZ PROJESİ   | ÖĞRENCİ İSMAİL DENİZ                                       | Allium cepa kök ucu meristem hücrelerinde meydana gelen genotoksik hasara karşı physcia tenella likeninin koruyucu etkisinin değerlendirilmesi                                    | Aktif      | 39.910,00 TL |
| FYL-2024-1428 | YÜKSEKLİSANS TEZ PROJESİ   | ARŞ. GÖR. KADİR ERENŞOY ÖĞRENCİ ŞÜKRÜ TANUN ÖZTÜRK         | Kazlarda yumurta dış kalite özelliklerinin kuluçka sonuçlarına etkisi   | Tamamlandı | 14.646,00 TL |
| FYL-2024-1433 | YÜKSEKLİSANS TEZ PROJESİ   | ÖĞRENCİ MERVE NUR KOÇ                                      | Portakal kabuğundan elde edilen aktif maddelerin gıda paketlemede kullanımı   | Aktif      | 39.545,41 TL |
| TDK-2024-1437 | DOKTORA TEZ PROJESİ        | ÖĞRENCİ MUSTAFA KÜPELİ                                     | Akciğer kanserinde kannabinoid varlığında gasdermin aracılı piroptotik hücre ölüm mekanizmasının araştırılması  | Aktif      | 69.999,20 TL |
| THD-2024-1438 | HIZLI DESTEK PROJESİ       | ÖĞRENCİ AYSUN GÖKALP DR. ÖĞR. ÜYESİ VUGAR ALİ TÜRKSOY      | Ayakkabı üretimi firmasında çalışanların toksik metal maruziyetlerinin değerlendirilmesi ve çalışanların bilgi düzeylerinin ölçülmesi   | Aktif      | 24.405,00 TL |
| FYL-2024-1440 | YÜKSEKLİSANS TEZ PROJESİ   | ÖĞRENCİ MENEVŞE ALTAN                                      | Kırıkkale civarında yüzeyleyen kırmızı renkli neojen yaşlı kazmaca formasyonu ile üst eosen alt miyosen yaşlı incik ve bayındır formasyonlarının nadir toprak element potansiyeli | Aktif      | 39.950,00 TL |
| FYL-2024-1446 | YÜKSEKLİSANS TEZ PROJESİ   | ÖĞRENCİ DERYA YALVAÇ                                       | Kenevir esaslı aktif karbonun boyayla duyarlılaştırılmış güneş hücrelerinde hem foto anot hem de arka elektrot üretiminde kullanılması  | Aktif      | 39.683,80 TL |
| TTU-2024-1448 | TIPTA UZMANLIK TEZ PROJESİ | ÖĞRENCİ ARAŞTIRMA GÖREVLİSİ MUSTAFA SAİD ACAR              | Melatonin ve c vitamini kombinasyonunun lipopolisakkarit lps ile oluşturulan deneysel sepsis modelinde böbrek koruyucu etkilerinin incelenmesi                                    | Aktif      | 69.331,70 TL |
| FDK-2024-1473 | DOKTORA TEZ PROJESİ        | ÖĞRENCİ DERYA GÜL (TEZ ÖĞRENCİSİ) PROF. DR. İRFAN KOCA     | Yeni organik moleküllerin sentezi ve antikanser aktivite çalışmaları  | Aktif      | 69.975,83 TL |

|               |                          |                         |  |       |              |
|---------------|--------------------------|-------------------------|--|-------|--------------|
| FYL-2024-1477 | YÜKSEKLİSANS TEZ PROJESİ | ÖĞRENCİ GÜLÇİN KURU     | Yaban kısıksı (crepis sancta) çiçeklerinden gümüş nanopartikül sentezi karakterizasyonu ve genotoksik potansiyelinin değerlendirilmesi | Aktif | 37.574,03 TL |
| FHD-2024-1485 | HIZLI DESTEK PROJESİ     | ÖĞRENCİ EMİNE ESRA ARAS | Yozgat ilinde yetiştirilen chandler ceviz çeşidi meyvelerinin pomolojik ve kimyasal özelliklerine bazı ekolojik faktörlerin etkisi     | Aktif | 26.511,60 TL |

### TÜBİTAK PROJELERİ BURSİYER LİSTESİ

| S. NO | Öğrenci Adı              | Öğr. Durumu   | Destekleyen Kurum | Proje Türü   | Başlama Tarihi | Bitiş Tarihi |
|-------|--------------------------|---------------|-------------------|--|----------------|--------------|
| 1     | Fatmanur ORTATAŞ         | Doktora       | TÜBİTAK           | 3501-Kariyer   | 15.07.2022     | 15.01.2024   |
| 2     | Fatmanur KAÇAN           | Yüksek Lisans | TÜBİTAK           | 1003-Öncelikli Alanlar   | 20.06.2023     | 20.12.2025   |
| 3     | Emine Tuğçe SARAÇ CEBECİ | Doktora       | TÜBİTAK           | 3501   | 1.04.2022      | 1.04.2025    |
| 4     | Yalçın ÇELİK             | Yüksek Lisans | TÜBİTAK           | 1002-Hızlı Destek  | 1.03.2023      | 1.03.2024    |
| 5     | İbrahim ASLAN            | Doktora       | TÜBİTAK           | 1001-Araştırma   | 1.11.2023      | 1.11.2026    |
| 6     | Osman AKDAŞ              | Doktora       | TÜBİTAK           | 1002   | 10.05.2024     | 16.12.2024   |
| 7     | Erdem KARAKOÇ            | Doktora       | TÜBİTAK           | 1002   | 10.05.2024     | 16.12.2024   |
| 8     | Ahmet TOPAL              | Yüksek Lisans | TÜBİTAK           | 1002   | 14.10.2024     | 14.10.2025   |
| 9     | Vasfiye Hande KAVAK      | Yüksek Lisans | TÜBİTAK           | 1002   | 5.09.2024      | 5.09.2025    |
| 10    | Hasan TÜRKEKUL           | Yüksek Lisans | TÜBİTAK           | 3501   | 1.04.2022      | 1.04.2025    |
| 11    | Azize Nur İNAN           | Yüksek Lisans | TÜBİTAK           | Sosyal ve Beşeri Bilimlerde Yenilikçi Çözümler Araştırma Projeleri Destekleme Programı | 1.11.2023      | 1.11.2025    |
| 12    | Çağrı KÖYLÜ              | Doktora       | TÜBİTAK           | 1002   | 10.08.2023     | 10.08.2024   |
| 13    | Beyza DERNEK             | Yüksek Lisans | TÜBİTAK           | 3501   | 15.12.2022     | 15.12.2025   |
| 14    | Ayşe EKİCİ               | Yüksek Lisans | TÜBİTAK           | Sosyal ve Beşeri Bilimlerde Yenilikçi Çözümler Araştırma Projeleri Destekleme Programı | 1.11.2023      | 1.11.2025    |



## YÖK 100/2000BURS LİSTESİ

| Sıra No | Ad Soyad       | Program                     |
|---------|----------------|-----------------------------|
| 1       | ABDULLAH MUTLU | İnşaat Mühendisliği Doktora |
| 2       | İBRAHİM ASLAN  | İnşaat Mühendisliği Doktora |

## Öğrenciler Tarafından Düzenlenen Ulusal ve Uluslararası Bilimsel Toplantılar

| FAALİYET TÜRÜ       | ADI | 2023 SAYISI | 2024 SAYISI | 2023/2024 % ARTIŞ |
|---------------------|-----|-------------|-------------|-------------------|
| Sempozyum ve Kongre | -   | -           | -           | -                 |
| Konferans           | -   | -           | -           | -                 |
| Panel               | -   | -           | -           | -                 |
| Seminer             | -   | -           | -           | -                 |
| Açık Oturum         | -   | -           | -           | -                 |
| Söyleşi             | -   | -           | -           | -                 |
| Tiyatro             | -   | -           | -           | -                 |
| Konser              | -   | -           | -           | -                 |
| Sergi               | -   | -           | -           | -                 |
| Turnuva             | -   | -           | -           | -                 |
| Teknik Gezi         | -   | -           | -           | -                 |
| Eğitim Semineri     |     |             |             |                   |
| TOPLAM              |     |             |             |                   |

## MALİ BİLGİLER

| HARCAMA BİRİMİNİN ADI     |                |         |         |                |                |             |
|---------------------------|----------------|---------|---------|----------------|----------------|-------------|
|                           | KBÖ            | Eklenen | Düşülen | Ödenek miktarı | Harcanan       | Kalan       |
| 01- Personel Giderleri    | ₺36,898,000.00 |         |         | ₺36,898,000.00 | ₺36,061,714.20 | ₺836,285.80 |
| 02- Sosyal Güvenlik       | ₺485,000.00    |         |         | 485,000.00     | ₺385,295.92    | ₺99,704.08  |
| 03- Mal ve Hizmet Alımı   | ₺223,260.00    |         |         | ₺223,260.00    | ₺112,078.65    | ₺111,181.35 |
| 05- Cari Transferler      |                |         |         |                |                |             |
| 06- Sermaye Giderleri     |                |         |         |                |                |             |
| 62.239.763.4307.466.45.13 | ₺802,594.50    |         |         | ₺802,594.50    | ₺539,590.81    | ₺263,003.69 |

## KBÖ: Kanunla Belirlenen Ödenek

### SUNULAN HİZMETLER

#### İdari Hizmetler

Lisansüstü Eğitim Enstitüsü, Şubat 2021 yılında Sağlık Bilimleri Enstitüsü, Fen Bilimleri Enstitüsü ve Sosyal Bilimler Enstitüsünün birleşmesi ile kurulmuştur. Enstitü, sağlık, sosyal ve fen bilimlerini kapsayan 51 Anabilim Dalı ve örgün/uzaktan tezsiz-tezli yüksek lisans ve doktora olmak üzere 88 lisansüstü program ile lisansüstü eğitim ve öğretim faaliyetlerini sürdürmektedir. Bu bağlamda lisansüstü öğrenci alımının, öğrenci ve öğretim elemanlarının burs, ders, tez, proje vb. çalışmalarının planlanması, yürütülmesi ve değerlendirilmesinde hizmet vermektedir.

#### Diğer Hizmetler

Lisansüstü Eğitim Enstitüsü eğitim ve öğretim faaliyetleri dışında 2024 yılında farklı bir faaliyet yürütmemiştir.

#### 2024 Yılı Su ve Isınma Giderleri

| Birim Adı                   | Elektrik Tüketimi (Kwh) | Tüketim Tutarı (TL) | Su Tüketimi(m <sup>3</sup> ) | Tüketim Tutarı (TL) | Doğalgaz Tüketimi(m <sup>3</sup> ) | Tüketim Tutarı (TL) | Sıvı Yakıt(Fuel Oil, Kal Yak vs. Tüketimi (Litre) | Tüketim Tutarı (TL) | Katı Yakıt Tüketimi(Ton) | Tüketim Tutarı (TL) |
|-----------------------------|-------------------------|---------------------|------------------------------|---------------------|------------------------------------|---------------------|---|---------------------|--------------------------|---------------------|
| Lisansüstü Eğitim Enstitüsü |                         |                     |                              |                     |                                    |                     |   |                     |                          |                     |

#### 2024 Yılı Telefon ve İnternet Giderleri

| Birim Adı                   | Birimde Çalışan Toplam Personel Sayısı | Yıllık Telefon Gideri | Kişi Başına Telefon Gideri | Yıllık İnternet Gideri | Kişi Başına İnternet Gideri |
|-----------------------------|--|-----------------------|----------------------------|------------------------|-----------------------------|
| Lisansüstü Eğitim Enstitüsü | 12                                     |                       |                            |                        |                             |

## 2024 Yılı Görevlendirmeler İle İlgili Veriler

| Görevlendirme Yapılan Birim | Yurt İçi Görevlendirilen Personel Sayısı | Yurt Dışı Görevlendirilen Personel Sayısı | Görevlendirmelere Katılan Personel Başına Ödenen Ortalama Yolluk Tutarı(TL) |
|-----------------------------|--|---|---|
| Lisansüstü Eğitim Enstitüsü | 23                                       | -   | 23.265,40   |

### İÇ KONTROL GÜVENCE BEYANI<sup>11</sup>

Harcama yetkilisi olarak yetkim dâhilinde;

Bu raporda yer alan bilgilerin güvenilir, tam ve doğru olduğunu beyan ederim.

Bu raporda açıklanan faaliyetler için idare bütçesinden harcama birimimize tahsis edilmiş kaynakların etkili, ekonomik ve verimli bir şekilde kullanıldığını, görev ve yetki alanım çerçevesinde iç kontrol sisteminin idari ve mali kararlar ile bunlara ilişkin işlemlerin yasallık ve düzenliliği hususunda yeterli güvenceyi sağladığımı ve harcama birimimizde süreç kontrolünün etkin olarak uygulandığını bildiririm.

Bu güvence, harcama yetkilisi olarak sahip olduğum bilgi ve değerlendirmeler, iç kontroller, iç denetçi raporları ile Sayıştay raporları gibi bilgim dâhilindeki hususlara dayanmaktadır.

Burada raporlanmayan, idarenin menfaatlerine zarar veren herhangi bir husus hakkında bilgim olmadığını beyan ederim. (Yozgat-2024)

Prof. Dr. Ümit BUDAK  
Lisansüstü Eğitim Enstitüsü Müdürü

<sup>11</sup> İç Kontrol Güvence Beyanı Biriminiz Harcama Yetkilisine kesinlikle imzalatılacaktır.