

FAALİYET RAPORUNU HAZIRLARKEN DİKKAT EDİLECEK HUSUSLAR

- 1- Rapora ekleyeceğiniz bilgiler 01.01.2022-31.12.2022 tarihleri arasındaki verilere göre olmalıdır.
- 2- Faaliyet Raporu Rehberi incelenerek bilgilerinizi raporunuza ekleyiniz.
- 3- Yeni kurulan birimler faaliyet raporuna tarihçelerini de eklemelidirler.(Resmi Gazetede yayınlanmışsa o Resmi gazete ve tarihi yazılmalı)
- 4- Bu gönderdiğimiz formda eksik olduğunuzu düşündüğünüz tablo, grafik vb. bilgiler varsa forma ekleme yapabilirsiniz.
- 5- Birim Faaliyet Raporunuzu hazırlarken sayfaların altında bulunan dipnotlara dikkat ediniz.
- 6- Birim Faaliyet Raporunuzun çıktısını almadan önce bu dipnotları sayfalardan siliniz.
- 7- Birimlerden gelen Birim Faaliyet Raporları birleştirilerek İdare Faaliyet Raporu hazırlanacağı için biriminizle ilgili bilgileri Microsoft Word belgesi olarak gönderiniz.
- 8- İÇ KONTROL GÜVENCE BEYANINI HARCAMA YETKİLİNİZE İMZALATMAYI unutmayınız.

FAKÜLTELER-YÜKSEKOKULLAR¹

10/12/2003 tarihli ve 5018 sayılı Kamu Mali Yönetimi ve Kontrol Kanununun 41 inci maddesi gereği üniversitemizin 2022 MALİ YILI Faaliyet Raporu Hazırlanacaktır. İlgili birimin aşağıda istenen bilgileri **01.01.2022-31.12.2022 tarihleri arasındaki verilerine göre** doldurması gerekmektedir.

MALİ YETKİLİLER²

2022 Yılında Birden Fazla Harcama Yetkilisi görev yapmış ise; sırasıyla ilk göreve başlayandan Harcama Yetkilisinden itibaren ad-soyad göreve başlama tarihi ve görevi bırakma tarihleri belirtilerek tüm Harcama Yetkilileri listeye eklenecek.

Harcama Yetkilisi	Gerçekleştirme Görevlisi	Taşınır Kontrol Yetkilisi	Taşınır Kayıt Yetkilisi
Dr. Öğr. Üyesi Gülçin EROKSAL ÜLGER 22/02/2021 Göreve Başlama 14/02/2022 Görev Bitiş	Çelebi BÜYÜKERGÜN	Öğr. Gör. Gökhan ÇAKMAK 12/03/2021 Göreve Başlama 17/02/2022 Görev Bitiş	Nagihan ORHAN
Dr. Öğr. Üyesi Emre Ekinci 14/02/2022 Göreve Başlama Göreve halen devam etmektedir.	Çelebi BÜYÜKERGÜN	Dr. Öğr. Üyesi Seyyid Ali ERTAŞ 17/02/2022 Göreve Başlama Halen devam etmektedir.	Nagihan ORHAN

FİZİKSEL YAPI³

Eğitim Alanları Derslikler					
Eğitim Alanı	Anfi	Sınıf(Adet)	Bilgisayar Lab(Adet)	Diğer Lab(Adet)	Toplam Adet
0-50 Kişilik		2			2
51-75 Kişilik		1	1		2
76-100 Kişilik		2			2
101-150 Kişilik					
151-250 Kişilik					
251-Üzeri Kişilik					
Toplam		5	1		

Sosyal Alanlar

Kantinler ve Kafeteryalar

Kantin Sayısı:1 Adet

Kantin Alanı:85 m2

Toplantı-Konferans Salonları			
Kapasitesi	Toplantı Salonu	Konferans salonu	Toplam
0-50 Kişilik			
51-75 Kişilik			
76-100 Kişilik			
101-150 Kişilik			
151-250 Kişilik			
251-Üzeri Kişilik		1	1
Toplam		1	1

Öğrenci Kulüpleri

Öğrenci Kulüpleri Sayısı: 6 Adet

Öğrenci Kulüpleri Alanı: Öğrenci Kulüpleri için ayrılmış alan bulunmamaktadır.

Mezun Öğrenciler Derneği

Yüksekokulumuza ait Mezun Öğrenciler Derneği bulunmamaktadır. Ancak öğrencilerimiz mezuniyet belgelerini almadan önce Yozgat Bozok Üniversitesi Mezunlar Birliği Veri Tabanına kayıt yaptırmaktadırlar.

Hizmet Alanları

Akademik Personel Hizmet Alanları

	Sayısı (Adet)	Alanı (m2)	Kullanan Sayısı (Kişi)
Çalışma Odası	14	300	16
Toplam	14	300	16

İdari Personel Hizmet Alanları

	Sayısı (Adet)	Alanı (m2)	Kullanan Sayısı
Servis	0	0	0
Çalışma Odası	3	65	5
Toplam	3	65	5

Ambar Alanları

Ambar Sayısı:1 Adet

Ambar Alanı: 30 m²

Arşiv Alanları

Arşiv Sayısı:1 Adet

Arşiv Alanı: 20 m²

Atölyeler

Atölye bulunmamaktadır.

Kapalı Alanlar⁴

Kapalı Alanın Adı	Toplam Kapalı Alan (m ²)	Temizlik Elemanı Sayısı	Temizlik Elemanı Başına Düşen Alan (m ²)	Güvenlik Elemanı Sayısı	Güvenlik Elemanı Başına Düşen Alan (m ²)
Meslek Yüksekokulu Binası	6000	4	1500	7	6000

Örgüt Yapısı

Akademik teşkilat yönetmeliğinin 12. Maddesi uyarınca, yüksekokul idari yapılanması Yüksekokul Müdürü, Yüksekokul Kurulu ve Yüksekokul Yönetim Kurulu'ndan oluşmaktadır. Buna göre;

Yüksekokul Kurulu;

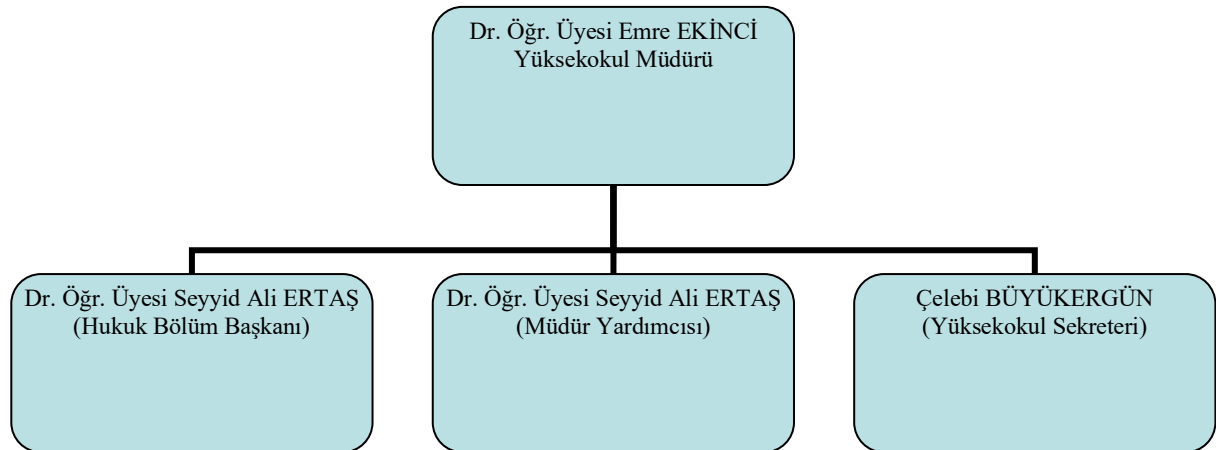

Oluşmaktadır.

Yüksekokul Yönetim Kurulu

- Dr. Öğr. Üyesi Emre EKİNCİ
- Dr. Öğr. Üyesi Seyyid Ali ERTAŞ
- Dr. Öğr. Üyesi Yaşar Pınar ÖZMEN
- Dr. Öğr. Üyesi Gülçin EROKSAL ÜLGER
- Yükseköğretim Sekreteri Çelebi BÜYÜKERGÜN

İNSAN KAYNAKLARI⁵

Akademik Personel					
Unvan	Kadroların Doluluk Oranına Göre			Kadroların İstihdam Şekline Göre	
	Dolu	Boş	Toplam	Tam Zamanlı	Yarı Zamanlı
Profesör					
Doçent					
Dr. Öğr. Üyesi	3		3	3	
Öğretim Görevlisi	12		12	12	
Okutman					
Uzman					
Çevirici					
Eğitim- Öğretim Planlamacısı					
Araştırma Görevlisi					
Toplam	15		15	15	

Yabancı Uyruklu Öğretim Elemanları			
Unvan	Geldiği Ülke	Çalıştığı Bölüm	Kişi Sayısı
Profesör			
Doçent			
Yrd. Doçent			
Öğretim Görevlisi			
Okutman			
Uzman			
Çevirici			
Eğitim-Öğretim Planlamacısı			
Araştırma Görevlisi			
Toplam			

İdari Personel (Kadroların Doluluk Oranına Göre)			
	Dolu	Boş	Toplam
Genel İdari Hizmetler Sınıfı	3		3
Sağlık Hizmetleri Sınıfı			
Teknik Hizmetleri Sınıfı	1		1
Eğitim ve Öğretim Hizmetleri Sınıfı			
Avukatlık Hizmetleri Sınıfı			
Din Hizmetleri Sınıfı			
Yardımcı Hizmetli Sınıfı	1		1
Toplam	5		5

Üniversitemizden Diğer Üniversitelerde Görevlendirilen Akademik Personel			
Unvan	Bağlı Olduğu Bölüm	Görevlendirildiği Üniversite	Kişi Sayısı
Profesör			
Doçent			
Yrd. Doçent			
Öğretim Görevlisi			
Okutman			
Uzman			
Çevirici			
Eğ. Öğr. Planlamacısı			
Araştırma Görevlisi			
Toplam			0

Başka Üniversitelerden Üniversitemizde Görevlendirilen Akademik Personel			
Unvan	Çalıştığı Bölüm	Geldiği Üniversite	Kişi Sayısı
Profesör			
Doçent			
Yrd. Doçent			
Öğretim Görevlisi			
Okutman			
Uzman			
Çevirici			
Eğ. Öğr. Planlamacısı			
Araştırma Görevlisi			
Toplam			0

Öğrenci Sayıları⁶

Birim Adı	I. Öğretim			II. Öğretim			Erkek	Kız	GENEL
	E	K	Toplam	E	K	Toplam	Toplam	Toplam	TOPLAM
Yerköy Adalet Meslek Yüksekokulu	388	372	760	205	120	325	593	492	1085
Toplam	388	372	760	205	120	325	593	492	1085

BİLGİ VE TEKNOLOJİK KAYNAKLAR⁷

Yazılımlar

Yüksekokulumuza ait özel yazılım bulunmamaktadır.

Kütüphane Kaynakları⁸

Kitap Sayısı: 4530Adet

Basılı Periyodik Yayın Sayısı: Yoktur.

Elektronik Yayın Sayısı: Yoktur.

Bilgi ve Teknolojik Kaynaklar

Kaynaklar	Dizüstü Bilgisayar Sayısı	Bilgisayar Sayısı	Projeksiyon Sayısı	Tarayıcı	Fotokopi	Yazıcı	Faks
Yerköy Adalet Meslek Yüksekokulu	16	109	9	1	2	20	1

FAALİYET VE PROJE BİLGİLERİ

Bu başlık altında, faaliyet raporunun ilişkin olduğu yıl içerisinde yürütülen faaliyet ve projeler ile bunların sonuçlarına ilişkin detaylı açıklamalara yer verilecektir.

Faaliyet Bilgileri Üniversitemiz Öğretim Üyeleri Tarafından Düzenlenen Ulusal ve Uluslar arası Bilimsel Toplantılar

Birim Adı	Sempozyum ve Kongre	Konferans	Panel	Sergi	Seminer	Açık Oturum	Turnuva, Konser	Teknik Gezi	TOPLAM
Yerköy Adalet MYO.					8		1	2	11
TOPLAM					8		1	2	11

İndekslere Giren Hakemli Dergilerde Yapılan Yayınlar⁹

Birimin Adı	Çevrimiçi Birim Semineri	Ulusal Makale	Uluslararası Bildiri	Ansiklopedi Maddesi	Kitap Bölümü	Kitap	TOPLAM
Yerköy Adalet MYO.	8	3	8	3	4	1	27
TOPLAM	8	3	8	3	4	1	27

Yayın Türü	Sayısı	Yayın Yapanın Adı-Soyadı	Yapılan Yayının İsmi
Uluslararası Makale			
Ulusal Makale	4	Dr. Öğr. Üyesi Emre EKİNCİ ve Dr. Öğr. Üyesi Seyyid Ali ERTAŞ Dr. Öğr. Üyesi Emre EKİNCİ Öğr. Gör.Hasan CAN	Covid-19 Başlangıç Sonrası Dönemde Ab Ülkelerinde Sosyo-Ekonomik Ve Çevresel Değişkenlerin İstatistiksel Olarak İncelenmesi Depremlerin Kentsel Dönüşüm Uygulamalarına Etkisi: 2020 Elazığ Depremi Örneği Yargıtay Kararları Işığında Kambiyo Senetlerinde Senet Metninden Anlaşılan Defiler
Uluslararası Bildiri	8	Dr. Öğr. Üyesi Emre EKİNCİ ve Öğr. Gör Hasan CAN Dr. Öğr. Üyesi Emre EKİNCİ ve Dr. Öğr. Üyesi Seyyid Ali ERTAŞ Dr. Öğr. Üyesi Emre EKİNCİ Dr. Öğr. Üyesi Seyyid Ali ERTAŞ ve Öğr. Gör. Mert SOĞUKOLUK Öğr. Gör Mert SOĞUKOLUK	Çevre, Şehircilik ve İklim Değişikliği Bakanlığı'nın Teşkilatı ve Yapısının Dönüşümü Üzerine Çevre ve Ekonomik Kalkınma İlişkisi: Literatür İnceleme Kentsel Dirençlilik Kavramı Perspektifinden Kirsaldirençlilik Kavramını Anlamlandırmak Türkiye'nin Avrupa Birliğine Uyum Süreci Çerçevesinin Fasillar Üzerinden Değerlendirilmesi: Çevre Politikaları Üzerine Bir İnceleme Spor ve Ekonomi İlişkisi Hakkında Literatür Araştırması Toplumsal Cinsiyet Eşitliği Bağlamında AB Güvenlik Politikası ve Kadın
		Dr. Öğr. Üyesi Seyyid Ali ERTAŞ	Türkiye'de 2002-2019 Dönemi Sosyal Hizmetler Politikası Üzerine Bir

Kitap	1		İnceleme Ve Avrupa Birliği Ülkeleri İle Karşılaştırmalı Bir Analiz
2209-A Tübitak Projesi	1	Dr. Öğr. Üyesi Seyyid Ali ERTAŞ (Akademik Danışman)	Pandemi (Covid-19) Öncesi ve Sonrası Dönemde, Avrupa Birliği'ne (AB) Aday Türkiye'nin Tam Üye Olması Durumunda Sosyal Güvenlik, Sosyal Hizmet Ve Ekonomik Göstergeler Bakımından AB Karşısındaki Durumunun İstatistiksel Olarak İncelenmesi: Sosyo-Ekonomik Yeni Bir Model Önerisi
Birim Seminerleri	8	<ul style="list-style-type: none"> - Dr. Öğr. Üyesi Emre EKİNCİ - Dr. Öğr. Üyesi Seyyid Ali ERTAŞ - Dr. Öğr. Üyesi Gülçin EROKSAL ÜLGER - Öğr. Gör. Mehmet Ali KİRAZ - Öğr. Gör. Sibel DUYGULU ve Öğr. Gör. İhsan ÜSTÜNTAŞ - Öğr. Gör. Mert SOĞUOLUK ve Öğr. Gör. Gökhan ÇAKMAK - Öğr. Gör. Duygu AÇIK - Öğr. Gör. Abdurrahman GÖNDÜRÜ 	<p>Çevre Etiği Yaklaşımları</p> <p>Spekülasyon, Panik Atak, Manipülasyon ve Ekonomi Politikası</p> <p>Yaşlanma Sorunu ve Personel Yönetimine Etkisi</p> <p>Osmanlı Türkçesinin Adlandırma Sorunu</p> <p>Örgütsel Değişim ve Stres Yönetimi Etkili İletişim ve Beden Dili</p> <p>Toplumsal Cinsiyet Eşitliği Bağlamında AB Güvenlik Politikası ve Kadın</p> <p>Sosyal Koruma Tabanı</p> <p>Tanzimat Fermanı</p>
Kitap Bölümü	4	<p>Dr. Öğr. Üyesi Emre EKİNCİ</p> <p>Dr. Öğr. Üyesi Seyyid Ali ERTAŞ</p>	<p>Siyasal Yerinden Yönetim: Kavramsal Çerçeve</p> <p>Yerel Demokrasi ve Kentsel Yönetişim</p> <p><u>Examining Turkey's Performance Against EU Countries in Terms of Knowledge Economy Indicators: Empirical Application</u></p> <p><u>Determining Turkey's Place In Multi-Speed Europe If It Becomes A Full Member Of The Eu: A Statistical Analysis</u></p>

Ansiklopedi Maddesi	3	Dr. Öğr. Üyesi Emre EKİNCİ	1. Antroposentrik Yaklaşım 2. Biyosentrik Yaklaşım 3. Sera Etkisi
Toplam	28		

PROJELER¹⁰

Birim	Proje Yöneticisi	Proje Adı	Destekleyen Kurum/Kuruluş	Proje Maliyeti	Tamamlanıp Tamamlanmadığı
Yerköy Adalet Meslek Yüksekokulu					

Öğrenciler Tarafından Düzenlenen Ulusal ve Uluslar arası Bilimsel Toplantılar

FAALİYET TÜRÜ	ADI	2021 SAYISI	2022 SAYISI	2021/2022 % ARTIŞ
Sempozyum ve Kongre				
Konferans				
Panel				
Seminer	Birim Seminerleri	0	8	% 800
Açık Oturum				
Söyleşi				
Tiyatro				
Konser				
Sergi				
Turnuva				
Teknik Gezi	*Kayseri IKAF *Ankara Ulucanlar Cezaevi	0	2	%200
Eğitim Semineri				

TOPLAM		0	10	
--------	--	---	----	--

MALİ BİLGİLER

YERKÖY ADALET MESLEK YÜKSEKOKULU						
	KBÖ	Eklenen	Düşülen	Ödenek miktarı	Harcanan	Kalan
01- Personel Giderleri	2.245.000,00	1.376.840,00	0,00	3.621.840,00	3.621.839,40	0,60
02- Sosyal Güvenlik	277.000,00	207.475,00	0,00	484.475,00	483.474,25	1.000,75
03- Mal ve Hizmet Alımı	65.000,00	33.300,00	57.700,00	40.600,00	39.592,90	7,10

SUNULAN HİZMETLER

İdari Hizmetler

Bu kısımda idarenin veya harcama biriminin görev, yetki ve sorumlulukları çerçevesinde faaliyet dönemi içerisinde yerine getirdiği hizmetlere özet olarak yer verilecektir.

Diğer Hizmetler

Birim tarafından 2022 yılında görev alanına giren faaliyetler dışında yapmış olduğu çalışmalar ve yukarıda tanımlanamayan faaliyetler bu bölümde yer alacaktır.

2022 Yılı Su ve Isınma Giderleri

Birim Adı	Elektrik Tüketimi (Kwh)	Tüketim Tutarı (TL)	Su Tüketimi(m ³)	Tüketim Tutarı (TL)	Doğalgaz Tüketimi(m ³)	Tüketim Tutarı (TL)	Sıvı Yakıt(Fuel Oil, Kal Yak vs. Tüketimi (Litre)	Tüketim Tutarı (TL)	Katı Yakıt Tüketimi(Ton)	Tüketim Tutarı (TL)
Yerköy Adalet Meslek Yüksekokulu			1843	15.797,09						

NOT: Su tüketim giderinin dışındaki harcama kalemleri İdari ve Mali İşler Daire Başkanlığı tarafından ödenmektedir.

2022 Yılı Telefon ve İnternet Giderleri

Birim Adı	Birimde Çalışan Toplam Personel Sayısı	Yıllık Telefon Gideri	Kişi Başına Telefon Gideri	Yıllık İnternet Gideri	Kişi Başına İnternet Gideri

**Telefon ve İnternet Giderleri İdari ve Mali İşler Daire Başkanlığı Tarafından Ödenmektedir.

2022 Yılı Görevlendirmeler İle İlgili Veriler

Görevlendirme Yapılan Birim	Yurt İçi Görevlendirilen Personel Sayısı	Yurt Dışı Görevlendirilen Personel Sayısı	Görevlendirmelere Katılan Personel Başına Ödenen Yıllık Tutarı(TL)
Bozok Üniversitesi	14	1	Dr. Öğr. Gör. Emre EKİNCİ 12.099,66 TL Hatice AÇIKGÖZ 1153,17 TL Nagihan ORHAN 883,24 TL Fatma CEYLAN KARAKOÇ 1764,50 TL Öğr. Gör. Metin GÜMÜŞAY 2229,96 TL
TOPLAM	14	1	18.130,53 TL

İÇ KONTROL GÜVENCE BEYANI¹¹

Harcama yetkilisi olarak yetkim dahilinde;

Bu raporda yer alan bilgilerin güvenilir, tam ve doğru olduğunu beyan ederim.

Bu raporda açıklanan faaliyetler için idare bütçesinden harcama birimimize tahsis edilmiş kaynakların etkili, ekonomik ve verimli bir şekilde kullanıldığını, görev ve yetki alanım çerçevesinde iç kontrol sisteminin idari ve mali kararlar ile bunlara ilişkin işlemlerin yasallık ve düzenliliği hususunda yeterli güvenceyi sağladığını ve harcama birimimizde süreç kontrolünün etkin olarak uygulandığını bildiririm.

Bu güvence, harcama yetkilisi olarak sahip olduğum bilgi ve değerlendirmeler, iç kontroller, iç denetçi raporları ile Sayıştay raporları gibi bilgim dahilindeki hususlara dayanmaktadır.

Burada raporlanmayan, idarenin menfaatlerine zarar veren herhangi bir husus hakkında bilgim olmadığını beyan ederim. (Yozgat-2022)

Dr. Öğr. Üyesi Emre EKİNCİ

Harcama Yetkilisi
Yüksekokul Müdürü