



YOZGAT BOZOK ÜNİVERSİTESİ

MUHTASAR VE HİZMET PRİM BEYANNAMESİ

STRATEJİ GELİŞTİRME DAİRE BAŞKANLIĞI

Hafta



Kimler İçin Beyanname Verilmeli

- **5510 Sayılı Kanunun 4/1-a Bendi (4/a) Kapsamındakiler**
- Hizmet akdi ile bir veya birden fazla işverene bağlı olarak çalışanlar
- 657 sayılı Kanunun 4 üncü maddesinin (B) bendi kapsamında sözleşmeli olarak çalıştırılanlar
- Yabancı uyruklu kişilerden hizmet akdi ile çalışanlar
- Kamu idarelerinde ders ücreti karşılığı görev verilenler (kamu görevlisi olmayanlar)
- Türkiye İş Kurumu tarafından düzenlenen Toplum Yararına Çalışma Programlarından yararlananlar (TYÇP)
- 2547 Yüksek Öğretim Kanununa göre kısmi zamanlı çalıştırılan öğrencilerden aylık kazançları, asgari ücretten fazla olmayanlar
- Yüksek öğrenimleri sırasında zorunlu staja tabi tutulan öğrenciler
- İntörn öğrenciler
- Bursiyer öğrenciler



MUHTASAR VE PRİM HİZMET BEYANNAMESİNİN VERİLME ZAMANI

- Vergi kanunlarına göre vergi kesintisi yapmak zorunda olanlar, bir ay içinde yaptıkları ödemeleri veya tahakkuk ettirdikleri kârlar ve iratlar ile bunlardan kestikleri vergileri,
- 5510 sayılı Kanuna göre sigortalıların prime esas kazanç ve hizmet bilgilerini bildirmekle yükümlü olanlar/işverenler, sigortalıların cari aya ait prime esas kazanç ve hizmet bilgilerini,

İçeren Muhtasar ve Prim Hizmet Beyannamesinin, ertesi ayın 26 üncü günü saat 23.59'a kadar yetkili vergi dairesine elektronik ortamda gönderilmesi gerekmektedir.



MUHTASAR VE PRİM HİZMET BEYANNAMESİNİN VERİLME ZAMANI

Ayın 15 i ile müteakip ayın 14 ü arasındaki çalışmaları karşılığı ücret alan sigortalıların prime esas kazanç ve hizmet bilgilerinin bildiriminde esas alınacak ay, 15 inci günün içinde bulunduğu aydır. Buna göre söz konusu bilgiler, en geç beyannamenin ilişkin olduğu ayı takip eden ayın 26 üncü günü saat 23.59'a kadar yetkili vergi dairesine elektronik ortamda verilecek Muhtasar ve Prim Hizmet Beyannamesine dahil edilecektir.



MUHTASAR VE PRİM HİZMET BEYANNAMESİNİN VERİLME ZAMANI

Ocak Dönemi	ŞUBAT BEYANNAMESİ			
	Primler		Vergiler	
	<u>Bildirim</u>	<u>Ödeme</u>	<u>Bildirim</u>	<u>Ödeme</u>
Maaşını Çalıştıktan sonra alanlar (15-14)	<i>(Takip eden ayın 26.sı) 26.Şubat</i>		<i>(Takip eden ayın 26.sı) 26.Şubat</i>	
Maaşını peşin alanlar (Sözleşmeliler)	<i>(Takip eden ayın 26.sı) 26.Şubat</i>		<i>(Takip eden ayın 26.sı) 26.Şubat</i>	



MUHTASAR VE PRİM HİZMET BEYANNAMESİNİN VERİLME ZAMANI

ŞUBAT AYI BEYANINDA OLANLAR

MAAŞINI PEŞİN ALAN
PERSONELİN **OCAK AYI PRİMİ**

MAAŞINI PEŞİN ALAN
PERSONELİN **OCAK AYI
VERGİLERİ**

MAAŞINI ÇALIŞTIKTAN SONRA
ALAN PERSONELİN **OCAK AYI
PRİMLERİ**

MAAŞINI ÇALIŞTIKTAN SONRA
ALAN PERSONELİN **OCAK AYI
VERGİLERİ**



GELİR VERGİSİ DİLİMLERİ

Ücretliler İçin Uygulanacak 2024 Yılı Gelir Vergisi Tarifesi

Gelir Dilimi	Vergi Oranı
110.000 TL'ye kadar	Yüzde 15
230.000 TL'nin 110.000 TL'si için 16.500 TL, fazlası	Yüzde 20
870.000 TL'nin 230.000 TL'si için 40.500 TL, fazlası	Yüzde 27
3.000.000 TL'nin 870.000 TL'si için 213.300 TL, fazlası	Yüzde 35
3.000.000 TL'den fazlasınının 3.000.000 TL'si için 958.800 TL, fazlası	Yüzde 40



Muhtasar ve Hizmet Prim Beyannamesi Kurulumu ve Düzenlenmesi



MUHTASAR VE PRİM HİZMET BEYANNAMESİ PROGRAMI

Beyanname Düzenleme Programı www.gib.gov.tr adresinde e-İşlemler bölümünde e-Beyanname bölümünden veya <https://ebeyanname.gib.gov.tr/download.html> adresinden indirilebilir.

The screenshot shows the GIB website interface. The top navigation bar includes 'Ana Sayfa', 'Mevzuat', 'e-İşlemler', and 'İletişim'. The 'e-İşlemler' menu is open, and 'e-Beyanname' is highlighted. The main content area features a banner for 'Muhtasar ve Prim Hizmet Beyannamesinin Alınması Hakkında Genel Tebliğ (Sıra No: 2) Yayımlanmıştır' with a deadline of 'Son Gönderilme Süresi 2/5/2017'. A red button labeled 'Bilgi İçin Tıklayınız' is visible. The bottom of the page shows a 'Hızlı Erişim' section and a Windows taskbar with the date 13.04.2017 and time 23:10.



MUHTASAR VE PRİM HİZMET BEYANNAMESİ PROGRAMI

İlgili sayfada **BDP** linkine tıkladığında ebyn.exe programı kullanıcının makinesine iner. Bu program çalıştırılarak BDP programı bilgisayara kurulur.

GEREKLİ PROGRAMLAR

E-Beyanname uygulamasından faydalanabilmek için Beyanname Düzenleme Programı'nı ve gerekli bazı pr ve kurmanız gerekmektedir. Bu programların listesini ve açıklamalarını aşağıda bulabilirsiniz.



JRE Kurulum 1.4.2_05

BDP
(Güncellenme Tarihi: 07.04.2017)

BDP Yardım
(Güncellenme Tarihi: 12.06.2007)

Adobe Reader 6

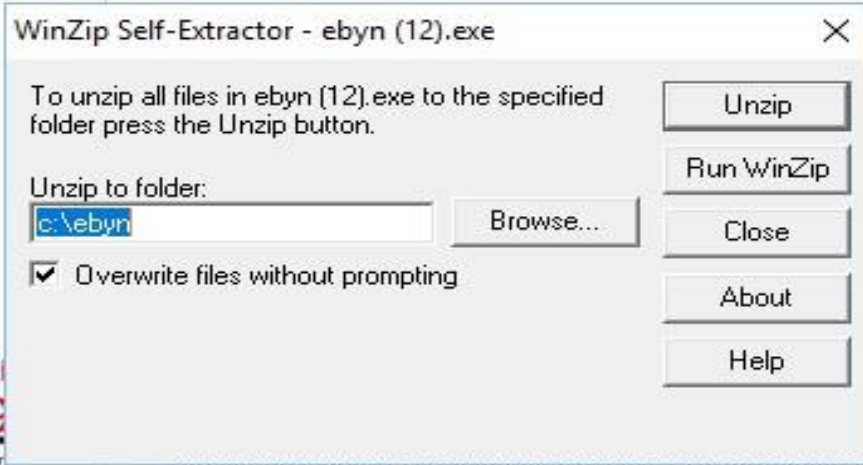

Beyanname düzenleme ve kontrol için gerekli olan BDP formatında görüntülenmesi ve çıktısı alınabilmesi için bu programı aşağıdaki bağlantıdan sadece bir kere indirip kurabilirsiniz.



MUHTASAR VE PRİM HİZMET BEYANNAMESİ PROGRAMI

BDP programı otomatik olarak c:\ebyn altına kurulmaktadır. Programı çalıştırmak için c:\ebyn altında bdp.bat dosyasına tıklanmalıdır.

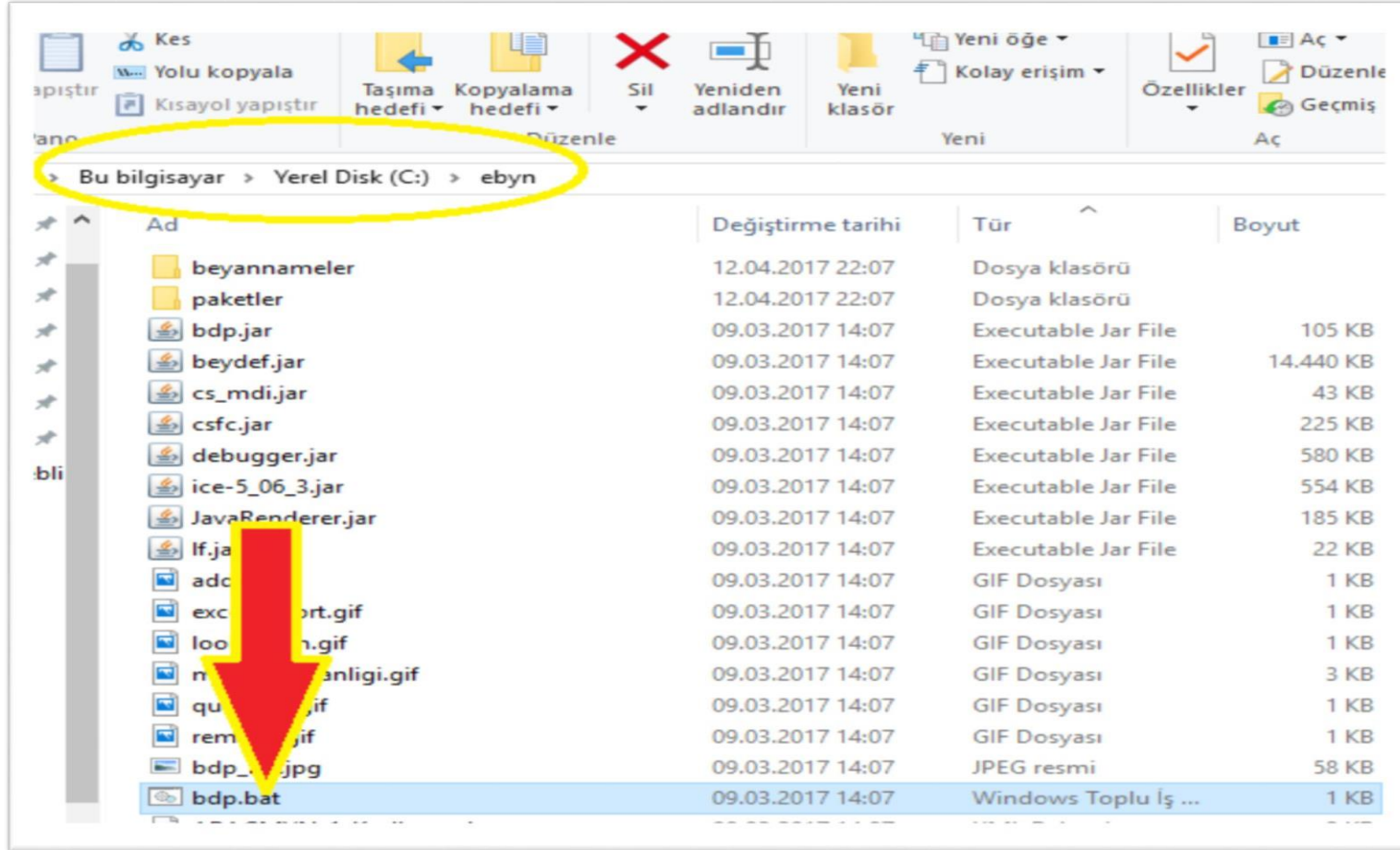



BEYANNAMENİN DÜZENLENMESİ

Beyanname Düzenleme Programı

Dosya Kayıtlar Paketleme Yardım

- Yeni
 - Yeni (7143 Matrah Artırımı)
 - Yeni (7143 Stok Beyanı)
 - Yeni (Önceki Versiyonlar)
- Aç
 - Yeniden Aç
- Kapat
- Kaydet
- Çıkış

e-Beyanname
Beyanname Düzenleme Programı

e-Beyanname
Beyanname Düzenleme Programı

e-Beyanname
Beyanname Düzenleme Programı

e-Beyanname
Beyanname Düzenleme Programı

GELİR İDARESİ BAŞKANLIĞI

GELİR İDARESİ BAŞKANLIĞI

GELİR İDARESİ BAŞKANLIĞI

GELİR İDARESİ BAŞKANLIĞI



BEYANNAMENİN DÜZENLENMESİ

Beyanname Düzenleme Programı

Dosya Kayıtlar Paketleme Yardım

GELİR İDARESİ BAŞKANLIĞI

GELİR İDARESİ BAŞKANLIĞI

e-Beyanname

e-Beyanname

Lütfen Beyanname Tipini Seçiniz

Kodu	Kullanıma Başlama Tarihi	Adı
KDV9015	01.11.2017	Katma Değer Vergisi Tevkifatı (9015)
KKDF	01.01.2009	Kaynak Kullanımını Destekleme Fonu Kesintisi Bildirimi
KURUMLAR	01.04.2019	Kurumlar Vergisi Beyanname
KGECICI	15.01.2020	Kurumlar Vergisi Mükellefleri için Geçici Vergi Beyanamesi
MEPKURUM	01.04.2019	MEP İştirakçileri Kurumlar Vergisi Beyanamesi
MUH67	01.04.2006	Muhtasar Beyanname (G.V.K Geçici 67. Maddesine Göre Yapılan Tevkifatlar i...
MUH30	01.02.2019	Muhtasar Beyanname (K.V.K. 15 inci ve 30 uncu Maddesine Göre Yapılan Te...
MUH67EK	13.10.2006	Muhtasar Beyanname Ek2 ve Ek3 (G.V.K Geçici 67. Maddesine Göre Yapılan ...
MUHSGK	01.02.2020	Muhtasar ve Prim Hizmet Beyanamesi - 1003A
MUHSGK2	01.02.2020	Muhtasar ve Prim Hizmet Beyanamesi - 1003B
NOTER	01.01.2019	Noterlerce Yapılacak Makbuz Karşılığı Ödemeler Beyanamesi
OIV	01.01.2018	Özel İletişim Vergisi Beyanname
OTV1	01.02.2019	Özel Tüketim Vergisi Beyanname 1
OTV2B	01.04.2018	Özel Tüketim Vergisi Beyanname 2B
OTV3A	01.11.2018	Özel Tüketim Vergisi Beyanname 3 (Alkollü İçkiler)
OTV3C	01.11.2018	Özel Tüketim Vergisi Beyanname 3 (Alkolsüz İçecekler)
OTV3B	01.11.2018	Özel Tüketim Vergisi Beyanname 3 (Tütün Mamulleri ve Makaron)
OTV4	01.02.2020	Özel Tüketim Vergisi Beyanname 4
OTV6	01.04.2015	Özel Tüketim Vergisi Beyanname 6
TANAP	01.10.2018	Pegün Ödenen Kurumlar Vergisi Beyanamesi
SIGORTA	01.06.2019	Sigorta Muameleleri Vergisi Beyanname

Tamam Vazgeç

GELİR İDARESİ BAŞKANLIĞI

GELİR İDARESİ BAŞKANLIĞI

e-Beyanname

e-Beyanname



BEYANNAMENİN DÜZENLENMESİ

Muhtasar ve Prim Hizmet Beyannamesi; Genel Bilgiler, Vergiye Tabi İşlemler, Bildirimi, SGK Bilgileri, Düzenleme bölümlerinden oluşmaktadır.

Beyanname Düzenleme Programı

Dosya Kayıtlar Paketleme Yardım

Beyanname 1 - MUHSGK_9

Genel Bilgiler Vergiye Tabi İşlemler Ödemeler Vergi Bildirimi SGK Bildirimleri Düzenleme Bilgileri Eklr

GELİR İDARESİ BAŞKANLIĞI **MUHTASAR VE PRİM HİZMET BEYANNAMESİ** **1003A**

(GVK'nın 94 üncü Maddesi, KVK'nın 15 inci ve 30 uncu Maddeleri ve Damga Vergisi Kanununun 19 uncu ve 23 üncü Maddelerine Göre Yapılan Tevkifatlar ile 5510 Sayılı Kanunun 4/1-a Maddesi Kapsamındaki Prim ve Hizmet Bildirimi İçin)

İdari Bilgiler

Vergi Dairesi

Dönem Tipi

Şube No Merkez için 0 yazınız.

Vergi Sorumlusunun

Vergi Kimlik Numarası (T.C. Kimlik No) Vergi Kimlik Numarası

Soyadı (Unvanı)

Adı (Unvanın Devamı)

Ticaret Sicil No

E-Posta Adresi

İrtibat Telefon No

Bundan Sonraki Ay/Ayılarda Beyanım Var/Yok



BEYANNAMENİN DÜZENLENMESİ

- Dönem tipi seçildikten sonra ay ve yıl bilgileri girilecektir.
- Dönem tipi aylık olarak seçilecektir.
- Dönem tipi seçildikten sonra ay ve yıl bilgileri girilecektir.
- Şube No kısmına bütün birimlerimizin kendine ait vergi kimlik numarası olduğundan dolayı '0' yazılacaktır
- Vergi Sorumlusu kısmında biriminize ait vergi numarası ve birim ünvanı mail adresi ve telefon numarası yazılacaktır.

Genel Bilgiler Vergiye Tabi İşlemler Ödemeler Vergi Bildirimi SGK Bildirimleri Düzenleme Bilgileri Eklr

GELİR İDARESİ BAŞKANLIĞI **MUHTASAR VE PRİM HİZMET BEYANNAMESİ** **1003A**

(GVK'nın 94 üncü Maddesi, KVK'nın 15 inci ve 30 uncu Maddeleri ve Damga Vergisi Kanununun 19 uncu ve 23 üncü Maddelerine Göre Yapılan Tevkifatlar ile 5510 Sayılı Kanunun 4/1-a Maddesi Kapsamındaki Prim ve Hizmet Bildirimi İçin)

İdari Bilgiler

Vergi Dairesi: YOZGAT VERGİ DAİRESİ
Dönem Tipi: Aylık
Ay: Nisan
Yıl: 2024

Şube No: 0 Merkez için 0 yazınız.

Vergi Sorumlusunun

Vergi Kimlik Numarası (T.C. Kimlik No): Vergi Kimlik Numarası 186-064-1890

Soyadı (Unvanı): STRATEJİ GELİŞTİRME DAİRE BAŞK
Adı (Unvanın Devamı): YOZGAT BOZOK ÜNİVERSİTESİ
Ticaret Sicil No:
E-Posta Adresi: strateji.gelistirme@bozok.edu.tr
İrtibat Telefon No: 354 242 11 04

Bundan Sonraki Ay/Aylarda Beyanım Var/Yok: Var



BEYANNAMENİN DÜZENLENMESİ

Aşağıda brüt ücretten net ücrete gidiş süreciyle ilgili hesaplama örneği bulabilirsiniz:

- **Brüt kazanç toplamı:** brüt maaş + tüm menfaatler ve ek ödemeler **(A)**
- **Brüt Ücret:** aylık maaş / 30 * çalışanın iş günü
- **SGK matrahı:** Brüt kazanç toplamı - istisnalar (örn. aynı ödeme)
- **SGK prim kesintisi - çalışan payı:** Sosyal güvenlik matrahı * 0.14 **(B)**
- **SGK işsizlik prim kesintisi - çalışan payı:** Sosyal güvenlik matrahı * 0,01 **(C)**
- **SGK işveren payı:** Sosyal güvenlik matrahı * 0.205 **(Y)**
- **SGK işveren işsizlik payı:** Sosyal güvenlik matrahı * 0.02 **(Z)**
- **Kümülatif gelir vergisi matrahı:** İlgili ayın gelir vergisi matrahı + önceki aylardan gelen kümülatif gelir vergisi matrahı
- **Gelir vergisi matrahı:** Brüt kazanç toplamı - çalışan sosyal güvenlik kesintisi - çalışan işsizlik kesintisi - istisnalar (varsa) **(D) = A - B - C**
- **Gelir vergisi:** gelir vergisi matrahı * vergi oranı **(E) = D * Oran**
- **Gelir vergisi istisnası:** Aylık asgari ücret üzerinden hesaplanan gelir vergisi tutarı **(F)**
- **Ödenecek gelir vergisi:** Gelir vergisi - gelir vergisi istisnası **(G) = E - F**
- **Damga vergisi matrahı (istisna öncesi):** Brüt kazanç toplamı **(H) = (A)**
- **Damga vergisi matrah istisnası:** Aylık brüt asgari ücret tutarı **(I)**
- **Damga vergisi matrahı (istisna sonrası):** Damga vergisi matrahı - damga vergisi matrah istisnası **(J) = H - I**
- **Damga vergisi:** Damga vergisi matrahı * 0.00759 **(K) = (J) * 0.00759**
- **Toplam çalışan kesintisi:** Toplam SGK prim kesintisi - çalışan payı + gelir vergisi + damga vergisi **(L) = B + C + G + K**
- **Net ödeme:** Brüt kazanç toplamı - toplam çalışan kesintisi **(A) - (L)**
- **İşveren maliyeti:** Toplam brüt ücret + SGK işveren payı + SGK işveren işsizlik payı **A + Y + Z**

Çalışanın kümülatif gelir matrahı değiştikçe, çalışanın vergi dilimi de değişmektedir. Dolayısıyla, kümülatif gelir vergisi matrahı arttıkça, çalışanların vergi oranı da yıl boyunca artış gösterebilecektir. Ocak ayında %15'lik gelir vergisi diliminde yer alan bir çalışan, Şubat ayında ekstra prim ödemesi nedeniyle %20'lik vergi dilimine geçebilir.



BEYANNAMENİN DÜZENLENMESİ

DÖNEMİ	ÇAL. GÜN	BRÜT ÖCRET	Malullük Yaşlılık Ölümlü Sigortası Primi İşveren %11	Kısa Vadeli Sigorta Kolları Primi %2	Genel Sağlık Sigortası Primi İşveren %7,5	Toplu Sözleşme İkramiyesi	Tahakkuk Top.	Malullük Yaşlılık Ölümlü Sigortası Primi İşveren %11	Kısa Vadeli Sigorta Kolları Primi %2	Genel Sağlık Sigortası Primi İşveren %7,5	Malullük Yaşlılık Ölümlü Sigortası Primi İşçi %9	Genel Sağlık Sigortası Primi İşçi %5	Sendika Kesintisi	Carl Ay Vergi Matrahı	Sıno Gelen Vergi Matrahı Toplamı (Carl Ay DAHİL)	Hesaplanan Gelir Vergisi	Genel Vergi İstisnası	Ödenmesi Gereken Gelir Vergisi	Danış Vergisi İstisnası	Danış Vergisi	KESİNTİ TOP	NET ÖDENE	
15.4.2024 - 14.05.2024	30	56.100,00	6171,00	1122,00	4207,50	190,22	67.790,72	6171,00	1122,00	4207,50	5049,00	2805,00	280,50	47965,50	229054,48	9593,10	2550,32	7042,78	151,82	275,42	26953,20	40.837,52	



BEYANNAMENİN DÜZENLENMESİ

630	38	66	0	1	904	62	239	756	4300	2	1	2	10	1	768,738.30	657 S.K. 4/B Sözleşmeli Personel Ücretleri
630	38	66	0	1	904	62	239	756	4300	2	1	2	20	1	778,216.12	657 S.K. 4/B Sözleşmeli Personel Zam ve
630	38	66	0	1	904	62	239	756	4300	2	1	2	30	1	5,326.16	657 S.K. 4/B Sözleşmeli Personel Ödenekleri
630	38	66	0	1	904	62	239	756	4300	2	1	2	40	1	11,500.59	657 S.K. 4/B Sözleşmeli Personel Sosyal
630	38	66	0	1	904	62	239	756	4300	2	2	2	10	1	126,785.16	Sosyal Güvenlik Primi Ödemeleri
630	38	66	0	1	904	62	239	756	4300	2	2	2	10	2	72,910.65	Sağlık Primi Ödemeleri
103	38	66	0	1	904					0	2	0	0	0	1,421,113.08	Verilen Gönderme Emirleri Hesabı
360											1	1	2	0	6,126.63	Diğer Ücretler ile Ücret Sayılan
360											3	1	0	0	5,557.24	Damga Vergisi
361	38	66	0	1	904	62	239	756	4300	2	10	3	1	1	69,186.44	Malüllük, Yaşlılık ve Emeklilik Primi (iştirakçi-
361	38	66	0	1	904	62	239	756	4300	2	10	3	2	1	108,969.59	Malüllük, Yaşlılık ve Emeklilik Primi (işveren-
361	38	66	0	1	904	62	239	756	4300	2	10	3	2	2	17,815.57	Kısa Vadeli Sigorta Kolları Primi (Sözleşmeli
361	38	66	0	1	904	62	239	756	4300	2	10	3	2	3	72,910.65	Genel Sağlık Sigortası Primi (işveren-
361	38	66	0	1	904	62	239	756	4300	2	10	3	1	2	38,436.91	Genel Sağlık Sigortası Primi (iştirakçi-
362											2	99	8	0	766.26	Diğer Kamu İdareleri Adına Yapılan Lojman
333	38	66	0	1	904	62	239	756	4300	2	10	3	1	7	177.88	TÜRK EĞİTİM - SEN
333	38	66	0	1	904	62	239	756	4300	2	10	3	3	1	4,551.16	EĞİTİM - BİR - SEN
333	38	66	0	1	904	62	239	756	4300	2	10	3	11	83	200.57	Gazi Eğitim Birlik Sen
361	38	66	0	1	904	62	239	756	4300	2	98	3	18	0	17,665.00	Türkiye Hayat ve Emeklilik A.Ş. (4/B Söz.)
830	38	66	0	1	904	62	239	756	4300	2	1	2	10	1	768,738.30	657 S.K. 4/B Sözleşmeli Personel Ücretleri
830	38	66	0	1	904	62	239	756	4300	2	1	2	20	1	778,216.12	657 S.K. 4/B Sözleşmeli Personel Zam ve
830	38	66	0	1	904	62	239	756	4300	2	1	2	30	1	5,326.16	657 S.K. 4/B Sözleşmeli Personel Ödenekleri
830	38	66	0	1	904	62	239	756	4300	2	1	2	40	1	11,500.59	657 S.K. 4/B Sözleşmeli Personel Sosyal



Genel Bilgiler Vergiye Tabi İşlemler Ödemeler Vergi Bildirimi SGK Bildirimleri Düzenleme Bilgileri Eklr

MATRAH VE VERGİ BİLDİRİMİ

Ödemelerin Tür Kodu	Ödemelerin Gayrisafi Tutarı	Vergi Kesinti Tutarı
012	27.238,94	0
301	66.856,39	203,80

Toplam 27.238,94 0,00

Ücret Ödemeleri Üzerinden Yapılan Tevkifatın 5225 Say. Kanun Gereği Terkin Edilen Tutarı
Ücret Ödemeleri Üzerinden Yapılan Tevkifatın 5746 Say. Kanun Gereği Terkin Edilen Tutarı

Ücret Ödemeleri Üzerinden Yapılan Tevkifatın 4691 Say. Kanun Gereği Terkin Edilen Tutarı
Terkin Sonrası Kalan Gelir Vergisi Tutarı 0,00

MAHSUP EDİLEN VERGİLER

K.V.K. 34/8. Maddesi Uyarınca K.V.K. 15/3 Maddesine Göre Yapılan Vergi Kesintisinden Mahsup Edilecek Kesinti Tutarları

Menkul Kıy. Yat. Fonları (BYF ile Konut Finansman Fonları ve Varlık Finansman Fonları Dahil) ile Menkul Kıy. Yat. Ortaklıklarınca GVK. Geç. Mad. 67/8'e Göre Hesaplanacak Vergiye Mahsup Edilecek Tevkifat Tutarı

GVK'nın 33. Maddesi Kapsamında Mahsup Edilecek Kesinti Tutarı

Mevduat Hesabı Vade Değişikliği Nedeniyle Mahsup Edilecek Kesinti Tutarı

Mahsup Edilecek Toplam Vergi

Tevkifata İlişkin Damga Vergisi 203,80

GELİR
VERGİSİ TUTARI
YAZILACAK

DAMGA VE
TUTARI YAZI



Beyanname Dzenleme Programı

Dosya Kayıtlar Paketleme Yardım

GELİR İDARESİ
BAŞKANLIĞI

GELİR İDARESİ
BAŞKANLIĞI

Beyanname Paketleme

Kriter: En Son Dzenlenen Beyannameler

En Son Dzenlenen Beyannameler

Dosya Adı
beyannameler/0680761524/005260_0680761524_MUHSKG_6_01082018-31082018.xml

Beyannameyi Pakete Ekle

Paket İeriği

Dosya Adı

Beyannameyi Paketten Çkar

Paket Dosya Adı: eylül ayı muhtasar

Paketi Dluştur

e-Beyanname
Beyanname Dzenleme Programı

e-Beyanname
Beyanname Dzenleme Programı

Kararlılıkla



Başarıya...



BEYANNAMENİN DÜZENLENMESİ

Gelir İdaresi Başkanlığının sayfasına veri yüklemesi yapılmak üzere 'Giriş' yapılır. Vergi dairesinden alınan kullanıcı kodu ve şifresinin unutulması halinde tekrar Vergi Dairesine başvurmak gerekmektedir.

Giriş

- Gerekli Programlar
- Gerekli Belgeler
- Kılavuzlar
- E-Beyanname Hazırlama Kılavuzu
- E-Beyanname Tanıtım Broşürü
- Otomasyonu Vergi Daireleri

DUYURULAR

18.07.2018 - Enflasyon Düzeltme Beyannamesi Hk. Duyuru;
06/07/2018 tarihli ve 30470 sayılı Resmi Gazete'de yayımlanan Vergi Usul Kanunu Genel Tebliğ (Sıra No : 500) ile: 7144 sayılı Kanun ile 213 sayılı Vergi Usul Kanununa eklenen Geçici 31 inci madde ile bilanço esasına göre defter tutan tam mükellef gelir veya kurumlar vergisi mükelleflerinin aktiflerinde yer alan taşınmazların değerlerinin Yİ-ÜFE değerindeki artış oranı dikkate alınmak suretiyle yeniden hesaplanması uygulamasına ilişkin usul ve esaslar belirlenmiştir. Bu esaslar çerçevesinde beyanname vermesi gereken tüm mükelleflerin güncel Beyanname Düzenleme Programını (BDP) bilgisayarlarına indirip yeniden kurmaları gerekmektedir.

09.07.2018 - 2018/2. Dönem Kurum Geçici ve Gelir Geçici Beyannamelerinde Değişiklik Yapılması Hk.;
2018 ikinci dönemine ait Kurum Geçici ve Gelir Geçici beyannamelerinde değişiklikler yapılmıştır. Yapılan bu değişiklikler nedeniyle bu beyannameleri vermesi gereken tüm mükelleflerin güncel Beyanname Düzenleme Programını (BDP) bilgisayarlarına indirip yeniden kurmaları gerekmektedir.

04.07.2018 - DUYURU;
7143 sayılı Vergi ve Diğer Bazı Alacakların Yeniden Yapılandırılması İle Bazı Kanunlarda Değişiklik Yapılmasına İlişkin Kanunun 10.Maddesi 13. fıkrasında belirtilen Varlık Barışına yönelik (Yurt dışı - Yurt içi varlıklarını) ekonomiyeye kazandırılması yönünde verilecek beyannameler için BDP programında değişiklik yapılmıştır. Bu beyannameleri verecek mükelleflerin BDP programını yeniden güncellemele gerekmektedir.

21.06.2018 - GVK Mükerrer Madde 121 kapsamında Mahsuben İade Başvurularının Alınmaya Başlaması Hakkında Duyuru;

Güncel | Arşiv

VERGİ İLETİŞİM MERKEZİ
444 0 189
www.gb.gov.tr

SİK SORULAN SORULAR

- E-Beyanname uygulamasından kimler yararlanabilir?
- Beyannameleri kimler gönderebilir?
- Nasıl başvuru yapılır?
- Beyanname Düzenleme Programını nereden indirebiliriz?

Devamı için tıklayın

GEREKLİ PROGRAMLAR

- Beyanname Düzenleme Programı
- BDP Yardımı
- Java Runtime Kurulumu
- Adobe (Acrobat) Reader

Devamı için tıklayın



BEYANNAMENİN DÜZENLENMESİ

➤ Bu ekranda 'paket gönder' yaparak veri yükleme işlemlerine başlanır.

Paket Gönder

Paketi Seçiniz Dosya seçilmedi

DİKKAT!
Lütfen göndereceğiniz paketin aşağıdaki koşullara uygunluğuna dikkat ediniz.
* Paketin büyüklüğü 15000000 byte' dan büyük olmamalıdır.
* Paket içindeki dosyaların ve dizinlerin isiminde Türkçe karakter yer almamalıdır.
* Paket için hazırlanmış programlarla hazırlanmış dosyaların kullanılması önerilmektedir.

Aç

Bu bilgisayar > Windows (C:) > ebyn

Düzenle Yeni klasör

Ad	Değiştirme tarihi	Tür	Boyut
beyannameler	9.09.2019 11:00	Dosya klasörü	
beyannameler1 2017-2016	25.07.2019 10:11	Dosya klasörü	
paketler	28.01.2020 08:46	Dosya klasörü	
add.gif	6.02.2020 07:15	GIF Dosyası	1 KB
ARACMYN_1_Kodlar.xml	6.02.2020 07:15	XML Belgesi	2 KB
ARACMYN_2_Kodlar.xml	6.02.2020 07:15	XML Belgesi	2 KB
ARACMYN_3_Kodlar.xml	6.02.2020 07:15	XML Belgesi	2 KB
Banka_1_Kodlar.xml	6.02.2020 07:15	XML Belgesi	3 KB
BANKA_2_Kodlar.xml	6.02.2020 07:15	XML Belgesi	4 KB
BANKA_3_Kodlar.xml	6.02.2020 07:15	XML Belgesi	5 KB
BANKA_4_Kodlar.xml	6.02.2020 07:15	XML Belgesi	5 KB
BANKA_5_Kodlar.xml	6.02.2020 07:15	XML Belgesi	4 KB
BANKA_6_Kodlar.xml	6.02.2020 07:15	XML Belgesi	4 KB
BANKA_7_Kodlar.xml	6.02.2020 07:15	XML Belgesi	5 KB
BANKA_8_Kodlar.xml	6.02.2020 07:15	XML Belgesi	9 KB
BANKA_9_Kodlar.xml	6.02.2020 07:15	XML Belgesi	9 KB

Dosya adı: Tüm Dosyalar (*.*)