

YOZGAT BOZOK ÜNİVERSİTESİ

İLAHİYAT FAKÜLTESİ İDARE FAALİYET RAPORU

01.01.2025 - 31.12.2025 tarihleri arasındaki verilere göre hazırlanmıştır.

MALİ YETKİLİLER

Harcama Yetkilisi	Gerçekleştirme Görevlisi	Taşınır Kontrol Yetkilisi	Taşınır Kayıt Yetkilisi
Prof. Dr. Abdulkadir DÜNDAR 01.01.2025 - 29.12.2025 Prof. Dr. İsmail PIRLANTA 29.12.2025 - 31.12.2025	Cüma ASLAN	Cüma ASLAN	Leyla SİPAHİ

FİZİKSEL YAPI

Eğitim Alanları Derslikler					
Eğitim Alanı	Anfi	Sınıf(Adet)	Bilgisayar Lab(Adet)	Diğer Lab(Adet)	Toplam Adet
20 Kişilik	-	2	-	-	2
30 Kişilik	-	-	1	-	1
36 Kişilik	-	11	-	-	11
50 Kişilik	-	8	-	-	8
60 Kişilik	2	-	-	-	2
90 Kişilik	-	1	-	-	1
117 Kişilik	-	1	-	-	1
Derslik ve anfilerin toplam kapasitesi = 1043 Kişi Bilgisayar Laboratuvarı kapasitesi = 30 Kişi					

Sosyal Alanlar

Kantinler ve Kafeteryalar

Kantin Sayısı: 1 Adet

Kantin Alanı: 200 m²

Engelli Hizmeti Odası Sayısı: 2 Adet

Engelli Hizmeti Odası Alanı: 50 m²

Toplantı-Konferans Salonları			
Kapasitesi	Toplantı Salonu	Konferans salonu	Toplam
0-50 Kişilik	1	-	1
101-150 Kişilik	-	1	1
251-Üzeri Kişilik	-	1	1
Toplam	1	2	3

Öğrenci Kulüpleri

Öğrenci Kulüpleri Sayısı: 5 Adet

Öğrenci Kulüpleri Alanı: 125 m2

Hizmet Alanları

Akademik Personel Hizmet Alanları

	Sayısı (Adet)	Alanı (m2)	Kullanan Sayısı (Kişi)
Çalışma Odası	46	920	46
Toplam	46	920	46

İdari Personel Hizmet Alanları

	Sayısı (Adet)	Alanı (m2)	Kullanan Sayısı
Servis	-	-	-
Çalışma Odası	7	175	7
Toplam	7	175	7

Ambar Alanları

Ambar Sayısı: 3 Adet

Ambar Alanı: 90 m2

Arşiv Alanları

Arşiv Sayısı: 1 Adet

Arşiv Alanı: 200 m2

Kapalı Alanlar

Kapalı Alanın Adı	Toplam Kapalı Alan (m ²)	Temizlik Elemanı Sayısı	Temizlik Elemanı Başına Düşen Alan (m ²)	Güvenlik Elemanı Sayısı	Güvenlik Elemanı Başına Düşen Alan (m ²)
İlahiyat Ana Bina	5001	2	2500	1	5001
İlahiyat Ek Bina	7767	2	3883,5	1	7767

Örgüt Yapısı

T.C.
YOZGAT BOZOK ÜNİVERSİTESİ
İLAHİYAT FAKÜLTESİ ORGANİZASYON ŞEMASI

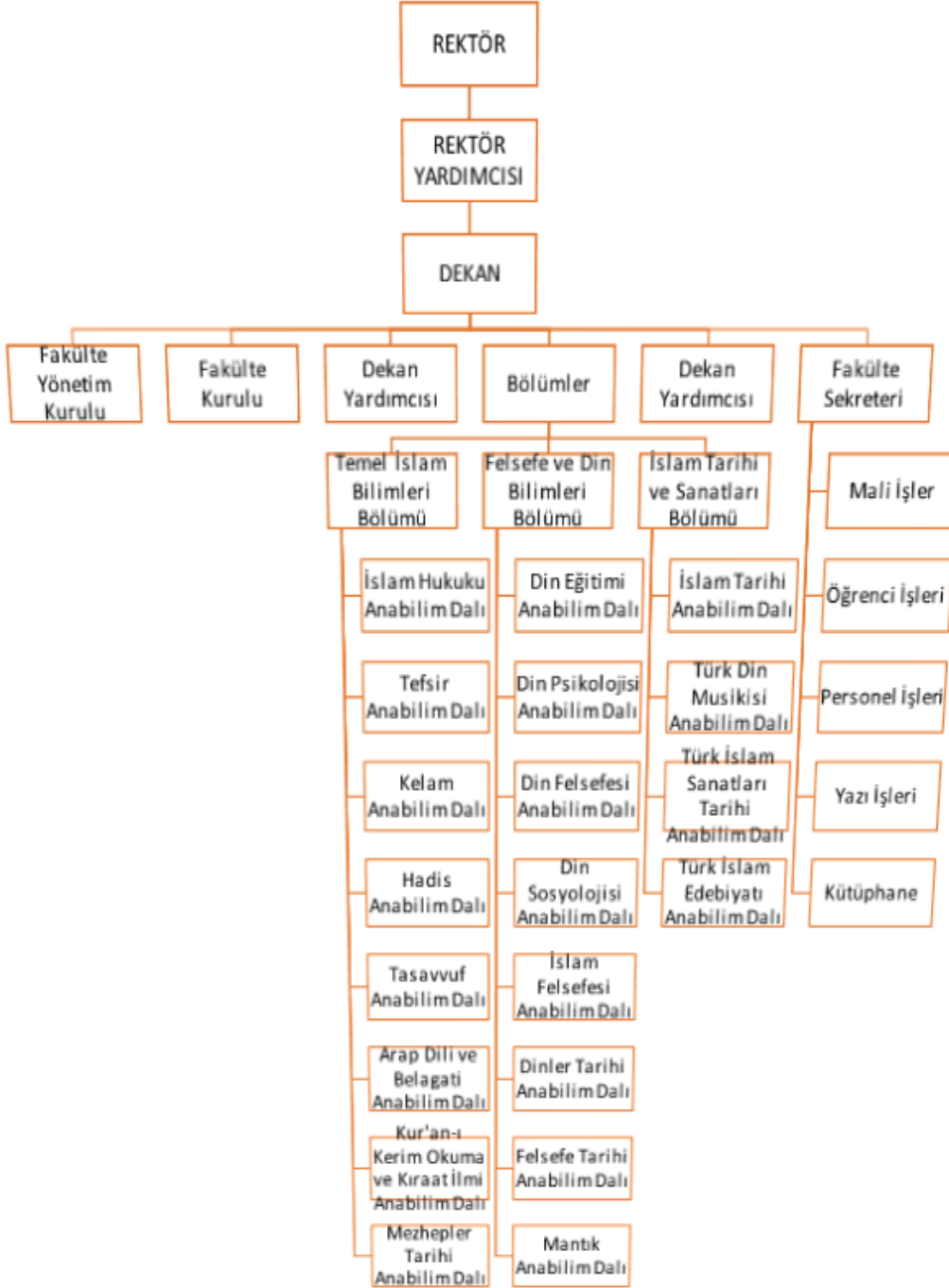

İNSAN KAYNAKLARI

Akademik Personel					
Unvan	Kadroların Doluluk Oranına Göre			Kadroların İstihdam Şekline Göre	
	Dolu	Boş	Toplam	Tam Zamanlı	Yarı Zamanlı
Profesör	6	-	6	-	-
Doçent	5	-	5	-	-
Dr. Öğr. Üyesi	13	-	13	-	-
Öğretim Görevlisi	9	-	9	-	-
Okutman	--	-	-	-	-
Uzman	-	-	-	-	-
Çevirici	-	-	-	-	-
Eğitim- Öğretim Planlamacısı	-	-	-	-	-
Araştırma Görevlisi	13	-	13	-	-
Toplam	46	-	46	-	-

Yabancı Uyruklu Öğretim Elemanları			
Unvan	Geldiği Ülke	Çalıştığı Bölüm	Kişi Sayısı
Profesör	-	-	-
Doçent	-	-	-
Dr. Öğr. Üyesi	Rusya	Felsefe ve Din Bilimleri	2
Öğretim Görevlisi	Suriye	Temel İslam Bilimleri	1
Okutman	-	-	-
Uzman	-	-	-
Çevirici	-	-	-
Eğitim-Öğretim Planlamacısı	-	-	-
Araştırma Görevlisi	-	-	-
Toplam			3

İdari Personel (Kadroların Doluluk Oranına Göre)			
	Dolu	Boş	Toplam
Genel İdari Hizmetler Sınıfı	7	-	7
Sağlık Hizmetleri Sınıfı	-	-	-
Teknik Hizmetleri Sınıfı	-	-	-
Eğitim ve Öğretim Hizmetleri Sınıfı	-	-	-
Din Hizmetleri Sınıfı	-	-	-
Yardımcı Hizmetli Sınıfı	3	-	3
Toplam	10	-	10

Üniversitemizden Diğer Üniversitelerde Görevlendirilen Akademik Personel			
Unvan	Bağlı Olduğu Bölüm	Görevlendirildiği Üniversite	Kişi Sayısı
Profesör	-	-	-
Doçent	-	-	-
Dr. Öğr. Üyesi	-	-	-
Öğretim Görevlisi	-	-	-
Okutman	-	-	-
Uzman	-	-	-
Çevirici	-	-	-
Eğ. Öğr. Planlamacısı	-	-	-
Araştırma Görevlisi	-	-	-
Toplam			-

Başka Üniversitelerden Üniversitemizde Görevlendirilen Akademik Personel			
Unvan	Çalıştığı Bölüm	Geldiği Üniversite	Kişi Sayısı
Profesör	İslam Tarihi ve Sanatları Bölümü	Ankara Üniversitesi	1
Doçent	-	-	-
Dr. Öğr. Üyesi	-	-	-
Öğretim Görevlisi	-	-	-
Okutman	-	-	-
Uzman	-	-	-
Çevirici	-	-	-
Eğ. Öğr. Planlamacısı	-	-	-
Araştırma Görevlisi	-	-	-
Toplam			1

Öğrenci Sayıları

Birim Adı	I. Öğretim			II. Öğretim			Erkek	Kız	GENEL
	E	K	Toplam	E	K	Toplam	Toplam	Toplam	TOPLAM
İlahiyat Fakültesi	234	391	625	120	161	151	354	552	907
Toplam	234	391	625	120	161	151	354	552	907

BİLGİ VE TEKNOLOJİK KAYNAKLAR

Yazılımlar

Kütüphane Kaynakları

Kitap Sayısı: 15.512 Adet

Basılı Periyodik Yayın Sayısı: -

Elektronik Yayın Sayısı: -

Bilgi ve Teknolojik Kaynaklar

Kaynaklar	Dizüstü Bilgisayar Sayısı	Bilgisayar Sayısı	Projeksiyon Sayısı	Tarayıcı	Fotokopi	Yazıcı	Faks
FAKÜLTELER							
İlahiyat Fakültesi	47	122	13	3	4	47	1

FAALİYET VE PROJE BİLGİLERİ

Faaliyet Bilgileri

Üniversitemiz Öğretim Üyeleri Tarafından Düzenlenen Ulusal ve Uluslararası Bilimsel Toplantılar

Birimin Adı	Sempozyum ve Kongre	Konferans	Panel	Sergi	Seminer	Açık Oturum	Turnuva, Konser	Teknik Gezi	TOPLAM
İlahiyat Fakültesi	-	8	1	1	5	-	-	1	16
TOPLAM	-	8	1	1	5	-	-	1	16

İndekslere Giren Hakemli Dergilerde Yapılan Yayınlar

Birimin Adı	Uluslararası Makale	Ulusal Makale	Uluslararası Bildiri	Ulusal Bildiri	Kitap	TOPLAM
İlahiyat Fakültesi	22	-	20	-	12	54
TOPLAM	22	-	20	-	12	54

Yayın Türü	Sayısı	Yayın Yapanın Adı-Soyadı	Yapılan Yayının İsmi
Uluslararası Makale	22	Prof. Dr. Abdulkadir DÜNDAR	Geleneksel Konut Mimarisinde Sokak Dokusu: Yozgat Örneği
		Doç. Dr. Selahattin YAKUT	Theological faculty students' attitudes toward organ and blood donation: Knowledge gaps, religious concerns, and sociodemographic variables
		Arş. Gör. Rahime EYMEN BAKIR	Different perspectives of the same phenomenon: a study of adapting The Religious Attribution Scale to Turkish Muslim culture
		Arş. Gör. Alper ÇIRPAN	Kur'ân Sözlüklerinde Bağlamsal Anlam Farklılıklarının Tanımlanma Problemi (Takva ve Zulüm Kavramları Örneği)
		Doç. Dr. Selahattin YAKUT	Prososyallik, Ahlâkî Zekâ ve Dindarlık İlişkisi

	Prof. Dr. Gülhan TÜRK	Buruc Suresi'nde /û/ Sesinin Semantik Değerleri Üzerine Bir İnceleme
	Dr. Öğr. Üyesi Yasin GÖKHAN	Fenomenolojik Açıdan Dinin Boyutları ve Dindarlık Tipleri
	Dr. Öğr. Üyesi Tuğba YILDIRIM	Kâfiyecî'nin Yorum Metodu: Nüzhetü'l-ashâb Risalesinin Birinci Kısmı Özelinde Bir Tahlil
	Prof. Dr. İsmail PIRLANTA	İslam Tarihinde Veliâht Belirleme Süreçleri Abdülmelik b. Mervân Örneği
	Arş. Gör. Esmâ AYGÜN YAKIN	Theistic Arguments and an Evidentialist Approach in Richard Swinburne
	Arş. Gör. Rahime EYMEN BAKIR	Sacred Strength: The Role of Motivational Religiosity in Developing Mental Toughness in Sport
	Dr. Öğr. Üyesi NİLÜFER ATEŞ	Osmanlı Devleti'nin Dış Siyasetinde Haccın Etkisi (1566-1595)
	Dr. Öğr. Üyesi Aliya MUTALLIMOVA	Çarlık Rusyası Dönemi Budologlarının Dinler Tarihi Alanına Katkısı: Bir İnceleme
	Dr. Öğr. Üyesi Edibe BOYRAZ	Hacı Bektâş-ı Velî'nin Makâlât Adlı Eserinde Marifetin Sembolü Olarak Su Metaforu
	Dr. Öğr. Üyesi Münteha BEKİ	Whitehead'in Tanrı Anlayışı: Metafizik İlke mi Dinin Tanrısı mı?
	Arş. Gör. Rahime EYMEN BAKIR	The Impact of Learned Helplessness on Social Media-Induced Secondary Traumatic Stress: Mediation by Religious Coping and Moderation by Quality of Life
	Arş. Gör. Hatice GÖKTAŞ	Aynülkudât el-Hemedânî'nin Filozoflara Yönelttiği Eleştiriler
	Öğr. Gör. Adem YENER	Arap Dilinde Kip ve Kiplik Kavramları: Yapısal ve Anlamsal Bir İnceleme
	Prof. Dr. Gülhan TÜRK	Memlûk Kıpçak Türkçesinde Arapça Sözcüklerin Analizi
	Öğr. Gör. Nevriye SÜMEYRA ÇALIK	İlahiyat Hazırlık Sınıfı Öğrencilerinin Arapça Dersine Yönelik Tutumlarının İncelenmesi (Yozgat Bozok Üniversitesi)

			İlahiyat Fakültesi Örneği)
		Dr. Öğr. Üyesi Edibe BOYRAZ	Tasavvufî Düşüncede Vatan Kavramı Üzerine Bir Değerlendirme
		Dr. Öğr. Üyesi Münteha BEKİ	Tanrı, Maksimallik ve Kötülük Problemi
Uluslararası Bildiri	Sayısı	Yayın Yapanın Adı-Soyadı	Yapılan Yayının İsmi
	20	Doç. Dr. Sezai BEKDEMİR	Sürdürülebilir Evlilik İçin Eş Seçme Ve İsteme Sürecinde Orucun Önemi
		Doç. Dr. Selahattin Yakut	Coping Strategies Of University Students With Physical Disabilities: A Theological And Health Sciences Perspective
		Arş. Gör. Rahime EYMEN BAKIR	Mental Toughness and Religiosity: A Mixed Method Investigation into Professional Athletes
		Doç. Dr. Selahattin YAKUT	İlahiyat Fakültesi Öğrencilerinin Din Psikolojisi Dersine Yönelik Algıları
		Dr. Öğr. Üyesi Tuğba YILDIRIM	Kur'ân'ın Adalet Anlayışı ve Toplumsal Refahı İnşa İlkeleri
		Doç. Dr. Selahattin YAKUT	Kronik Hastalığı Bulunan Üniversite Öğrencilerinin Dezavantajla Baş Etme Yaklaşımları: Din Psikolojisi Perspektifi
		Dr. Öğr. Üyesi Dadaş MUTALLİM	İslam Tarihinde Sosyal Adalet Ve Sürdürülebilir Toplum Modelleri
		Dr. Öğr. Üyesi Alıya MUTALLIMOVA	Kutsal Metinlerde Sürdürülebilir Yaşam Prensipleri: Tevrat Örneği
		Doç. Dr. Selahattin YAKUT	Ergenlerle Etkili İletişim: Ailelerin İhtiyaç Veyeterliliklerinin Analizi
		Arş. Gör. Tuğba ŞAHBAZ ALTINSOY	Büyük Selçuklu Yönetiminde Kudüs
		Dr. Öğr. Üyesi Edibe BOYRAZ	Şeyhî'nin Harnâme'sinde Tasavvufî Unsurlar
		Doç. Dr. Selahattin YAKUT	Ailelerin Ergenlikte Dini Şüphe Sürecini Yönetme Kapasitesi: Bir İhtiyaç Analizi Çalışması
		Doç. Dr. Selahattin YAKUT	Ergenlikte Dini Şüpheye Pedagojik Yaklaşım: Dkab

			Öğretmenlerinin Gereksinim Analizi
		Doç. Dr. Selahattin YAKUT	Çedes Eğiticilerinin Eğitim İhtiyaçları: Bir Durum Analizi
		Dr. Öğr. Üyesi Fatma GÖÇMEN	İlahiyat ve DKAB Programlarında Erken Çocukluk Dönemi Din Eğitimi
		Dr. Öğr. Üyesi Tuğba YILDIRIM	Kur'ân'ın Fasil ve Vasıl Üslûbu Açısından Meallerin Tahlili
		Aygün Yakın E.	Çağdaş Metaetik Açısından T. H. Green: Ahlaki Mükemmeliyetçilik ve Faillik Üzerine Bir İnceleme
		Dr. Öğr. Üyesi Tuğba YILDIRIM	Klasikten Dijitale: Rivayet Ağırlıklı Tefsirler Özelinde Yapay Zeka İle Meal Üretmenin İmkân ve Sınırları
		Dr. Öğr. Üyesi Fatma GÖÇMEN	Ailede Din Eğitimi Bağlamında Ebeveyn Destek Programı Önerisi
		Doç. Dr. SELAHATTİN YAKUT	Çocukların Dünyasını Çizgilerle Keşfetmek: Resimlerin Psikolojik Dili

Kitap	Sayısı	Yayın Yapanın Adı-Soyadı	Yapılan Yayının İsmi
	12	Prof. Dr. Mehmet TÖZLÜYURT	Mâtürîdî'ye Göre İlâhî Merhamet
		Dr. Öğr. Üyesi Talha ERDEM	Kur'an Kurtuluşa Giden Yol
		Prof. Dr. İsmail PIRLANTA	Anadolu'nun Kültürel Dönüşümü Moğol İstilasının Dini Etnik ve Sosyokültürel Sonuçları 13-14. yüzyıl
		Doç. Dr. ALİ BİNOL	Kur'an Kurtuluşa Giden Yol
		Öğr. Gör. Mehmet ÖZÜDOĞRU	Kur'ân-ı Kerîm Elif-Bâsı ve Kur'ân-ı Kerîm Tilâvetine Medhal
		Öğr. Gör. Adem YENER	Yahya B. Hamza El-Alevî'nin Et-Tırâz Adlı Eserinin Meânî İlmi Açısından Değerlendirilmesi
		Dr. Öğr. Üyesi Tuğba YILDIRIM	Tûr Sûresinin Tahlili -Kur'ân İlimleri Açısından Analitik Bir Yaklaşım-
		Dr. Öğr. Üyesi Abdulalî ALIEV	Dağıstan'da Dini Kimlik ve Ziyaret Pratikleri Üzerine Bir İnceleme
		Dr. Öğr. Üyesi Fatma GÖÇMEN	Dini Farkındalık: Kavramsal bir Çerçeve
		Doç. Dr. Sezai BEKDEMİR	Evlilikte Eş Seçimi ve Eş Adayını

			Tanımanın Yolları
		Prof. Dr. Hakkı AYDIN	Alışveriş Hukuku
		Dr. Öğr. Üyesi YASİN GÖKHAN	John Hick'in Din Felsefesi

PROJELER

Birim	Proje Yöneticisi	Proje Adı	Destekleyen Kurum/Kuruluş	Proje Maliyeti	Tamamlanıp Tamamlanmadığı
İlahiyat Fakültesi	Gedik E. (Yürütücü), GÖÇMEN F.	Genç Yetişkinlerin Gözünden Flört Şiddeti Üniversite Deneyimi ve Algısal Farklılıklar	Yükseköğretim Kurumları Destekli Proje, BAP Araştırma Projesi, 2024 - 2025	-	Tamamlandı
	Öztürk H.	Eş'ari Kelamın Öncüleri	Diğer Özel Kurumlarca Desteklenen Proje, 2024 - 2025	-	Tamamlandı.
	Öktem M., Özpınar Ö.(Yürütücü)	Günümüz Selefliliğinin Hadîs Şerhçiliği (er-Râcihî Örneği)	Yükseköğretim Kurumları Destekli Proje, BAP Araştırma Projesi, 2021 - 2025	-	Tamamlandı.
	DÜNDAR A. (Yürütücü), ÖZTÜRK B.	Tokat Merkez Türk Dönemi Yapılarında Malzeme Kullanımı	Yükseköğretim Kurumları Destekli Proje, BAP Y.Lisans, 2025	-	Devam Ediyor

1. Gedik E. (Yürütücü), GÖÇMEN F. “Genç Yetişkinlerin Gözünden Flört Şiddeti Üniversite Deneyimi ve Algısal Farklılıklar” Yükseköğretim Kurumları Destekli Proje, BAP Araştırma Projesi, 2024 - 2025
2. Öztürk H. “Eş'ari Kelamın Öncüleri” Diğer Özel Kurumlarca Desteklenen Proje, 2024 – 2025

3. Öktem M., Özpınar Ö.(Yürütücü) “Günümüz Selefliliğinin Hadis Şerhçiliği (er-Râcihî Örneği)” Yükseköğretim Kurumları Destekli Proje, BAP Araştırma Projesi, 2021 – 2025
4. DÜNDAR A. (Yürütücü), ÖZTÜRK B. “Tokat Merkez Türk Dönemi Yapılarında Malzeme Kullanımı” Yükseköğretim Kurumları Destekli Proje, BAP Y.Lisans, 2025

Öğrenciler Tarafından Düzenlenen Ulusal ve Uluslararası Bilimsel Toplantılar

FAALİYET TÜRÜ	ADI	2024 SAYISI	2025 SAYISI	2024/2025 % ARTIŞ
Sempozyum ve Kongre	-	-	-	-
Konferans	"Yozgat'tan Mısır'a Bir İlim Yolcusu Ali İhsan Okur ve Hatıraları"	-	2	% 100
	"En Sevgilinin Sevgilisi Hz. Aişe Hümeyra (ra)"	-		
Panel	-	-	-	-
Seminer	-	-	-	-
Açık Oturum	-	-	-	-
Söyleşi	-	-	-	-
Tiyatro	-	-	-	-
Konser	-	-	-	-
Yarışma	Kahoot bilgi yarışması	-	2	% 100
	"İnsan Yedisinde Ne İse Yetmişinde De O Olur"	-		
Sergi	"Foto-Yorum" ve "İnfografik"	-	1	% 100
Turnuva	Satranç turnuvası	-	1	% 100
Teknik Gezi	"İslam Sanatları Tarihi"		2	% 100
	Sabah Namazı Buluşmaları			
Eğitim Semineri	"Biz Bir Aileyiz"	-	5	% 100
	Ags Çalışan Kelebekler			
	Bulûğu'l-Merâm okumaları			
	"İbadetten Kulluk Şuuruna"			
	"Gassal Cenaze Yıkama ve Kefenleme"			
TOPLAM			13	% 100

MALİ BİLGİLER

HARCAMA BİRİMİNİZİN ADI						
	Kbö	Eklenen	Düşülen	Ödenek miktarı	Harcanan	Kalan
01- Personel Giderleri	47.925.878,25	-	-	47.925.878,25	47.925.878,25	-
02- Sosyal Güvenlik	5.216.002,94	-	-	5.216.002,94	5.216.002,94	-
03- Mal ve Hizmet Alımı	106.866,00	-	-	106.866,00	106.866,00	-
05- Cari Transferler	-	-	-	-	-	-
06- Sermaye Giderleri	-	-	-	-	-	-

Kbö: Kanunla Belirlenen Ödenek

SUNULAN HİZMETLER

İdari Hizmetler

Diğer Hizmetler

2025 Yılı Su ve Isınma Giderleri

Birim Adı	Elektrik Tüketimi (Kwh)	Tüketim Tutarı (TL)	Su Tüketimi(m ³)	Tüketim Tutarı (TL)	Doğalgaz Tüketimi(m ³)	Tüketim Tutarı (TL)	Sıvı Yakıt(Fuel Oil, Kal Yak vs. Tüketimi (Litre)	Tüketim Tutarı (TL)	Katı Yakıt Tüketimi(Ton)	Tüketim Tutarı (TL)
Elektrik, su ve doğalgaz tüketimi İdari ve Mali İşler Daire Başkanlığı tarafından karşılanmaktadır.										

2025 Yılı Telefon ve İnternet Giderleri

Birim Adı	Birimde Çalışan Toplam Personel Sayısı	Yıllık Telefon Gideri	Kişi Başına Telefon Gideri	Yıllık İnternet Gideri	Kişi Başına İnternet Gideri
	56	-	-	-	-
Telefon ve İnternet giderleri İdari ve Mali İşler Daire Başkanlığı tarafından karşılanmaktadır.					

2025 Yılı Görevlendirmeler İle İlgili Veriler

Görevlendirme Yapılan Birim	Yurt İçi Görevlendirilen Personel Sayısı	Yurt Dışı Görevlendirilen Personel Sayısı	Görevlendirmelere Katılan Personel Başına Ödenen Yolluk Tutarı(TL)
İlahiyat Fakültesi Dekanlığı	-	1	59.019,50

İÇ KONTROL GÜVENCE BEYANI

Harcama yetkilisi olarak yetkim dâhilinde;

Bu raporda yer alan bilgilerin güvenilir, tam ve doğru olduğunu beyan ederim.

Bu raporda açıklanan faaliyetler için idare bütçesinden harcama birimimize tahsis edilmiş kaynakların etkili, ekonomik ve verimli bir şekilde kullanıldığını, görev ve yetki alanım çerçevesinde iç kontrol sisteminin idari ve mali kararlar ile bunlara ilişkin işlemlerin yasallık ve düzenliliği hususunda yeterli güvenceyi sağladığını ve harcama birimimizde süreç kontrolünün etkin olarak uygulandığını bildiririm.

Bu güvence, harcama yetkilisi olarak sahip olduğum bilgi ve değerlendirmeler, iç kontroller, iç denetçi raporları ile Sayıştay raporları gibi bilgim dahilindeki hususlara dayanmaktadır.

Burada raporlanmayan, idarenin menfaatlerine zarar veren herhangi bir husus hakkında bilgim olmadığını beyan ederim. (Yozgat-2026)

...../01/2026

Prof. Dr. İsmail PIRLANTA
Dekan (Harcama Yetkilisi)