



## Yozgat Bozok Üniversitesi Sosyal ve Bilimsel Etkinlikler Diploma Eki (SOBİ-EK) Danışman Kılavuzu

"**SOBİ-EK**" (Sosyal ve Bilimsel Etkinlikler Diploma Eki), Yozgat Bozok Üniversitesi öğrencilerinin sosyal, bilimsel, sanatsal ve sportif etkinliklere katılımını teşvik eden ve bu etkinlikleri belgeleyen bir uygulamadır.

Mezuniyet sonrası verilen bu belge, öğrencilerin üniversite hayatında ders dışı etkinliklerle kazandıkları tecrübeleri görünür kılarak kariyer ve akademik yaşamlarında avantaj sağlar.

SOBİ-EK, öğrencilerin bireysel gelişimlerini desteklerken onların sosyal sorumluluk, liderlik ve ekip çalışması gibi becerilerini de öne çıkarır.





### **SOBİ-EK İçin Öğrencilerin Yapması Gerekenler:**

- **Etkinliklerin Sisteme Yüklenmesi:** Öğrenciler; katıldıkları etkinlikleri, 'Etkinlikler ve Puanlama Çizelgesi'ne uygun olarak OBS üzerinden 'Öğrenci SOBİ-EK İşlemleri Sistemi'ne Akademik Takvimde belirtilen Güz ve Bahar Yarı Yılları derslerin başlama ve bitiş tarihleri arasında yüklemelidir.
- **Kanıtlayıcı Belgelerin Sağlanması:** Yüklenen etkinliklere ilişkin gerekli kanıtlayıcı belgeleri sisteme eksiksiz olarak eklenmelidir (sertifika, onay belgesi vb.).
- **Etkinlik Çeşitliliği:** Lisans öğrencilerinin, en az iki farklı etkinlik grubundan 20'şer puan; ön lisans öğrencilerinin ise 10'ar puan almasını gerekmektedir. Lisans öğrencileri için toplamda en az 80 puan, ön lisans öğrencileri için toplamda en az 40 puan toplaması gerekmektedir.
- **Düzeltilme Taleplerine Cevap Vermek:** Danışman tarafından talep edilen düzeltmeleri belirtilen süre içerisinde yaparak sisteme tekrar yüklenmesi gerekmektedir.
- **İtiraz:** Değerlendirme sonuçlarına itiraz etmek isteyen öğrenciler, gerekçeli itirazlarını OBS üzerinden sonuçların açıklanmasını takip eden 5 iş günü içerisinde bağlı oldukları Dekanlık veya Müdürlüğe iletmelidir.

### **SOBİ-EK İçin Danışmanların Yapması Gerekenler:**

- **Etkinliklerin İncelenmesi ve Onaylanması:** Öğrencilerin sisteme yüklediği etkinlikler 'Etkinlikler ve Puanlama Çizelgesi'ni (Ek 1) dikkate alarak değerlendirilmelidir. Kanıtlayıcı belgeler incelenerek uygun bulunan etkinlikler onaylanmalıdır.
- **Düzeltilme Talep Etme:** Kanıtlayıcı belgelerde eksiklik veya uygunsuzluk tespit edilirse, öğrenciden düzeltme talep edilmelidir. Talep edilen düzeltmelere dair açıklamalar sisteme eklenmelidir.
- **Değerlendirme Süresi:** Başvuru bitiş tarihinden itibaren (Akademik Takvime göre güz ve bahar yarı yılları derslerin bitiş tarihi) 15 gün içerisinde değerlendirme işlemlerini tamamlamak.
- **Minimum Puan Şartlarını Kontrol Etmek:** Öğrencilerin diploma eki için gerekli olan minimum puanları ve etkinlik çeşitliliğini tamamlayıp tamamlamadığını kontrol etmek.



**SOBİ-EK Etkinlik Onaylama** ekranı öğrencilerin etkinlik başvurularının danışmanları tarafından değerlendirildiği ekrandır.



1. “Listele” butonu ile danışman öğretim elemanı öğrencilerin başvuruları listelenebilmektedir.

İşlemler	T.C. kimlik no	Öğrenci no	Ad	Soyad	Program	Etkinlik grubu	Etkinlik	Puanı öğrenci ekledi	Puan	Durum	Onaylama tarihi
Belge indir Etkinlik Başvuru Sonuçları					EĞİTİM FAKÜLTESİ / SINIF ÖĞRETMENLİĞİ / LİSANS	BİLİMSEL ETKİNLİKLER	BİLİMSEL ETKİNLİKLER	<input type="checkbox"/>	15	Onaylandı	04.12.2024 18:10
Belge indir Etkinlik Başvuru Sonuçları					EĞİTİM FAKÜLTESİ / SINIF ÖĞRETMENLİĞİ / LİSANS	SPOR ETKİNLİKLERİ	SPOR ETKİNLİKLERİ	<input type="checkbox"/>	10	Onaylandı	04.12.2024 18:13
Etkinlik Başvuru Sonuçları					EĞİTİM FAKÜLTESİ / SINIF ÖĞRETMENLİĞİ / LİSANS	EĞİTİM VE KALİTE ETKİNLİKLERİ	test-deneme	<input checked="" type="checkbox"/>	2	Taslak	
Onayla İade et Belge indir Etkinlik Basv					EĞİTİM FAKÜLTESİ / SINIF ÖĞRETMENLİĞİ / LİSANS	EĞİTİM VE KALİTE ETKİNLİKLERİ	EĞİTİM VE KALİTE ETKİNLİKLERİ	<input type="checkbox"/>	5	Onay Bekliyor	

2. “Onayla” butonuna basıldığında öğrencinin etkinlik başvurusu onaylanmış olmaktadır.

Belge indir	Etkinlik Başvuru Sonuçları	3		
Etkinlik Başvuru Sonuçları		3		
Belge indir	Mesajlar	Etkinlik Başvuru Son	3	
Onayla	İade et	Belge indir	Etkinlik Bas	3

3. “İade Et” butonuna basıldığında öğrencinin başvurusuna düzenleme yapması adına bilgilendirme yazısı yazılır ve başvuru tekrardan öğrenciye gönderilir.

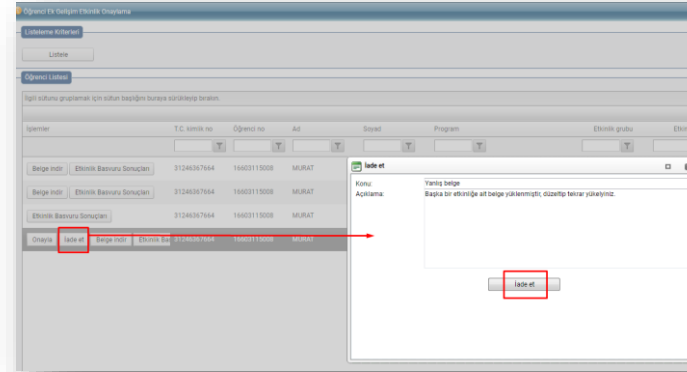

4. “Belge İndir” butonuna basıldığında öğrencinin yüklemiş olduğu belgeler görüntülenebilmektedir.
5. “Etkinlik Başvuru Sonuçları” butonuna basılarak, öğrencinin daha önce onaylanmış olan etkinlik grupları görüntülenebilir.

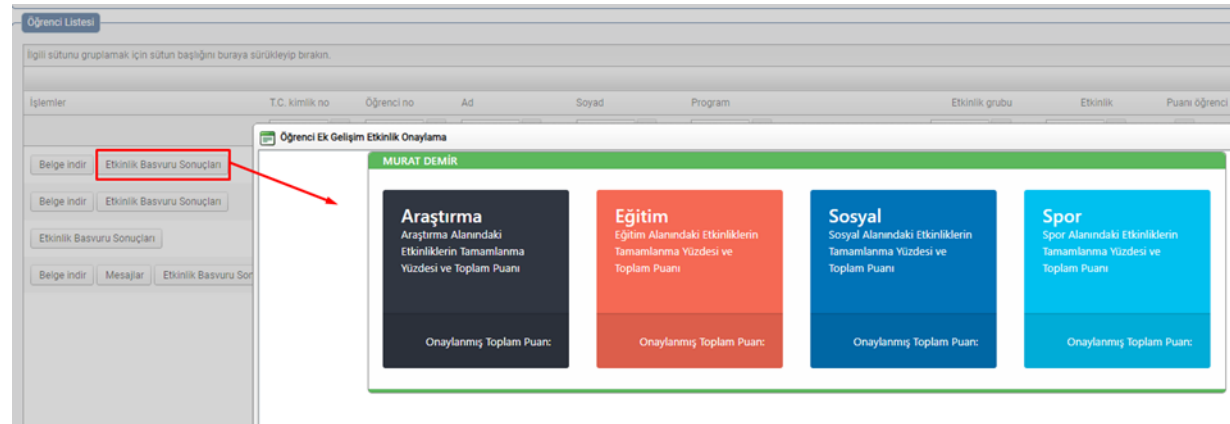



## SOBİ-EK Etkinlikler ve Puanlama Çizelgesi

Etkinlik Kodu	Etkinlik	Puan	Kanıt
<b>BİLİMSEL ETKİNLİKLER</b>			
B.1	Uluslararası kurumların (AB, NATO vb.) desteklediği projelerde görev alma	30	İlgili kurum/kuruluş tarafından düzenlenmiş belge
B.2	TÜBİTAK destekli projelerde yürütücü olmak	30	TÜBİTAK tarafından düzenlenmiş belge
B.3	TÜBİTAK destekli projelerde araştırmacı olmak	20	TÜBİTAK tarafından düzenlenmiş belge
B.4	TÜBİTAK destekli projelerde bursiyer olmak	10	TÜBİTAK tarafından düzenlenmiş belge
B.5	Üniversitenin desteklediği (BAP) araştırma projelerinde görev alma	10	BAP Koordinatörlüğü tarafından onaylanan belge
B.6	Uluslararası bilimsel bir toplantı için bildiri sunmak	15	Bilimsel toplantı düzenleme kurulu tarafından düzenlenmiş belge
B.7	Uluslararası bilimsel bir toplantı için poster sunmak	10	Bilimsel toplantı düzenleme kurulu tarafından düzenlenmiş belge
B.8	Ulusal bilimsel bir toplantı için bildiri sunmak	10	Bilimsel toplantı düzenleme kurulu tarafından düzenlenmiş belge
B.9	Ulusal bilimsel bir toplantı için poster sunmak	8	Bilimsel toplantı düzenleme kurulu tarafından düzenlenmiş belge
B.10	Bilimsel toplantı düzenlenmesinde görev almak	5	Bilimsel toplantı düzenleme kurulu tarafından düzenlenmiş belge
B.11	Ulusal Hakemli Dergilerde Makale yayımlamak	10	Makalenin ilk sayfası
B.12	Uluslararası Hakemli Dergilerde Makale yayımlamak	20	Makalenin ilk sayfası
B.13	Araştırma, geliştirme, sanayi ortaklı bir çalışmada yer almak	10	İlgili kurum/kuruluş tarafından düzenlenmiş belge
B.14	TEKNOFEST Teknoloji Yarışmalarına katılmak	20	İlgili kurum/kuruluş tarafından düzenlenmiş belge
B.15	TEKNOFEST Teknoloji Yarışmalarında finale kalmak	100	İlgili kurum/kuruluş tarafından düzenlenmiş belge
B.16	Kamu kurumlarında veya özel sektörde en az 20 iş günü isteğe bağlı staj yapmak	10	İlgili kurum/kuruluş tarafından düzenlenmiş belge
B.17	Yurtdışında Bulunan Kurum ve Kuruluşlarda en az 20 iş günü staj yapmak	20	İlgili kurum/kuruluş tarafından düzenlenmiş belge
B.18	Kamu kurumlarında veya özel sektörde İşletmede Mesleki Eğitim	20	İlgili kurum/kuruluş tarafından düzenlenmiş belge



## YOZGAT BOZOK ÜNİVERSİTESİ ÖĞRENCİ İŞLERİ DAİRE BAŞKANLIĞI



	uygulaması yapmış olmak		
B.19	Proje Pazarına katılmak	15	İlgili kurum/kuruluş tarafından düzenlenmiş belge
B.20	Proje Pazarında ödül almak	30	İlgili kurum/kuruluş tarafından düzenlenmiş belge
<b>EĞİTİM VE KALİTE ETKİNLİKLERİ</b>			
		<b>Puan</b>	<b>Kanıt</b>
E.1	Uluslararası sertifikalı bir eğitimi başarı ile tamamlamak	15	İlgili kurum/kuruluş tarafından düzenlenmiş sertifika
E.2	Ulusal sertifikalı bir eğitimi başarı ile tamamlamak	10	İlgili kurum/kuruluş tarafından düzenlenmiş sertifika
E.3	Üniversitemiz tarafından düzenlenen sertifikalı bir eğitimi başarı ile tamamlamak	15	İlgili birim tarafından düzenlenmiş sertifika
E.4	İletişim becerilerini geliştirmeye yönelik etkinlik (etkin dinleme, empati, kişiler arası iletişim vb.) katılım belgesi almak	5	İlgili kurum/kuruluş tarafından düzenlenmiş katılım belgesi
E.5	Alanında kullanılan teknolojilerin kullanımına yönelik eğitim katılım belgesi almak	5	Katılım Belgesi
E.6	Bozok Akademi dersini başarıyla tamamlamak	5	Bozok Akademi Ders Tamamlama Belgesi
E.7	Sektör Kampüste kapsamındaki dersi başarıyla tamamlamak	15	Kayıtlı olduğu birim tarafından verilecek belge/transkript
E.8	YÖKAK veya ulusal akreditasyon kuruluşlarında öğrenci temsilciliği yapmış olmak	25	İlgili kurum tarafından düzenlenmiş belge
E.9	En az bir dönem Üniversite Kalite Komisyonu öğrenci üyeliği yapmış olmak	20	Kalite Koordinatörlüğü tarafından düzenlenmiş belge
E.10	Üniversite Strateji Geliştirme Kurulu öğrenci temsilciliği yapmış olmak	20	Strateji Geliştirme Daire Başkanlığından alınacak belge
E.11	Üniversite Senato Öğrenci Üyesi/ Öğrenci Komisyon Başkanlığı yapmış olmak	25	Öğrenci İşleri Daire Başkanlığından alınacak belge
E.12	Üniversite Senato Öğrenci Komisyonu üyeliği yapmış olmak	20	Öğrenci İşleri Daire Başkanlığından alınacak belge
E.13	En az bir dönem Akademik Birim kalite kurulu öğrenci üyeliği yapmış olmak	15	İlgili birimden alınacak belge
E.14	Üniversitemiz tarafından <u>düzenlenen</u> sertifikalı eğitimleri tamamlamak	20	Sertifika





## YOZGAT BOZOK ÜNİVERSİTESİ ÖĞRENCİ İŞLERİ DAİRE BAŞKANLIĞI



	<b>SOSYAL-KÜLTÜREL-SANATSAL ETKİNLİKLER</b>	<b>Puan</b>	<b>Kanıt</b>
SK.1	Müfredatta yer alan dersin dışında sosyal sorumluluk projesi yürütmek	10	İlgili birim Dekan/Müdürü tarafından onaylacak belge
SK.2	En az bir dönem süreyle öğrenci topluluklarına üye olmak	5	SKS onaylı belge
SK.3	En az bir dönem süreyle öğrenci topluluklarında başkanlık yapmak	20	SKS onaylı belge
SK.4	Uluslararası Değişim Programlarına katılmak (ERASMUS+, MoU, MEVLANA)	25	Dış İlişkiler Ofisi onaylı belge
SK.5	Ulusal Değişim programlarına katılmak (MEVLANA, FARABİ)	15	Dış İlişkiler Ofisi onaylı belge
SK.6	Kültür sanat dergilerinde yayın yapmak	5	İlgili yayına ait görsel
SK.7	Öğrenci toplulukları tarafından düzenlenen etkinliklerde görev almak	5	SKS onaylı belge
SK.8	Bağımlılık ile mücadele kapsamında gönüllü olarak etkinliklere katılım sağlamak	10	İlgili birim/kurum tarafından düzenlenmiş belge
SK.9	YOBÜ Kariyer ve Mezun Merkezinin düzenlemiş olduğu etkinliğe katılmış olmak	3	YOBÜ KARMER'den alınacak belge (En fazla 5 etkinlik kullanılabilir)
	<b>SPOR ETKİNLİKLERİ</b>	<b>Puan</b>	<b>Kanıt</b>
SP.1	Uluslararası spor yarışmalarına katılmak	10	İlgili kurum/kuruluş tarafından düzenlenen belge
SP.2	Uluslararası spor yarışmalarında ödül almak	20	İlgili kurum/kuruluş tarafından düzenlenen belge/Madalya görseli
SP.3	Ulusal spor yarışmalarına katılmak	10	İlgili kurum/kuruluş tarafından düzenlenen belge
SP.4	Ulusal spor yarışmalarında ödül almak	15	İlgili kurum/kuruluş tarafından düzenlenen belge/Madalya görseli
SP.5	Spor turnuvalarına katılmak	5	Onaylı katılım belgesi
SP.6	Amatör sporcu lisansı veya herhangi bir spor dalında sertifika sahibi olmak	5	Onaylı Sertifika
SP.7	e-spor/satranç/go vb. yarışmalarına katılmak	6	İlgili kurum/kuruluş tarafından düzenlenen belge
SP.8	e-spor/satranç/go vb. yarışmalarında ödül almak	10	İlgili kurum/kuruluş tarafından düzenlenen belge/Madalya görseli
SP.9	Ulusal ve Uluslararası yarışmalarda hakemlik yapmak	10	İlgili kurum/kuruluş tarafından düzenlenen belge
SP.10	Antrenörlük Belgesine sahip olmak	10	İlgili kurum/kuruluş tarafından düzenlenen belge