

## ESKİ SUNUCUDAN YENİ SUNUCUYA MAİL AKTARIMI

Eski sunucudaki maillerinizi isterseniz yeniye aktarabilir isterseniz eski sunucuda kalmasını seçebilirsiniz. Eski sunucu 2 yıl boyunca hizmet vermeye devam edecektir.

1. Eski mail sunucusundan yeni sunucuya maillerinizi taşımak için aşağıdaki ekran görüntülerini takip ediniz. İlk önce ok ile gösterilen  butonuna basarak "Ayarlar" bölümüne giriş yapılır.

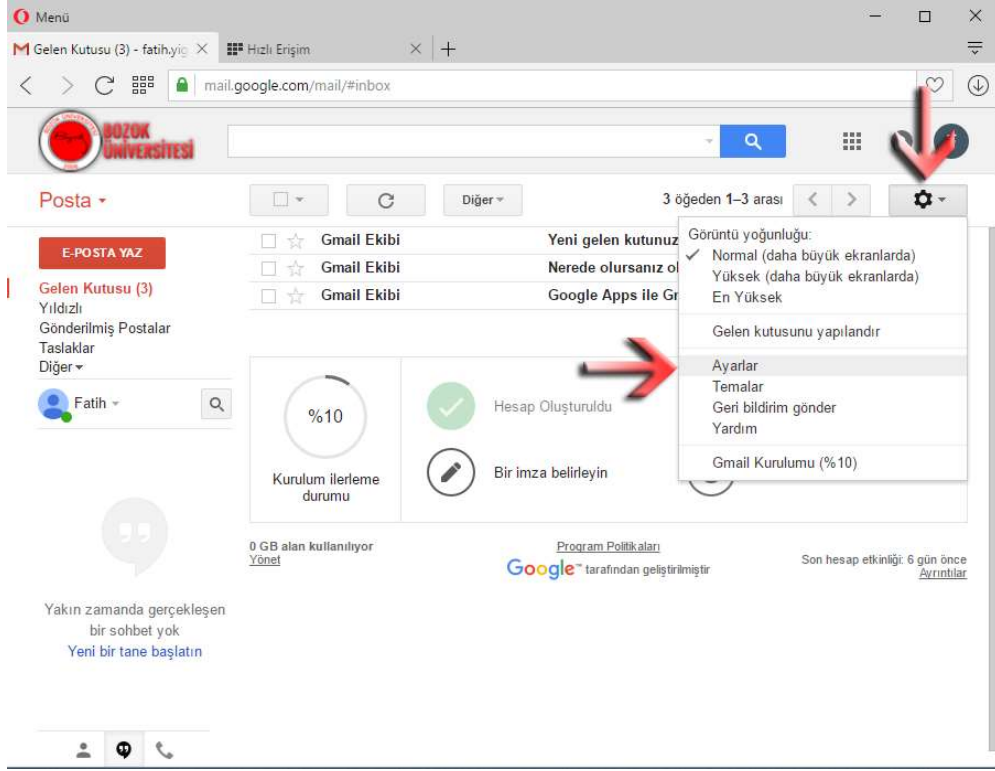

2. "Hesaplar" kısmından "**Sahip olduğunuz bir POP3 posta hesabı ekleyin**" linkine tıklanılır.

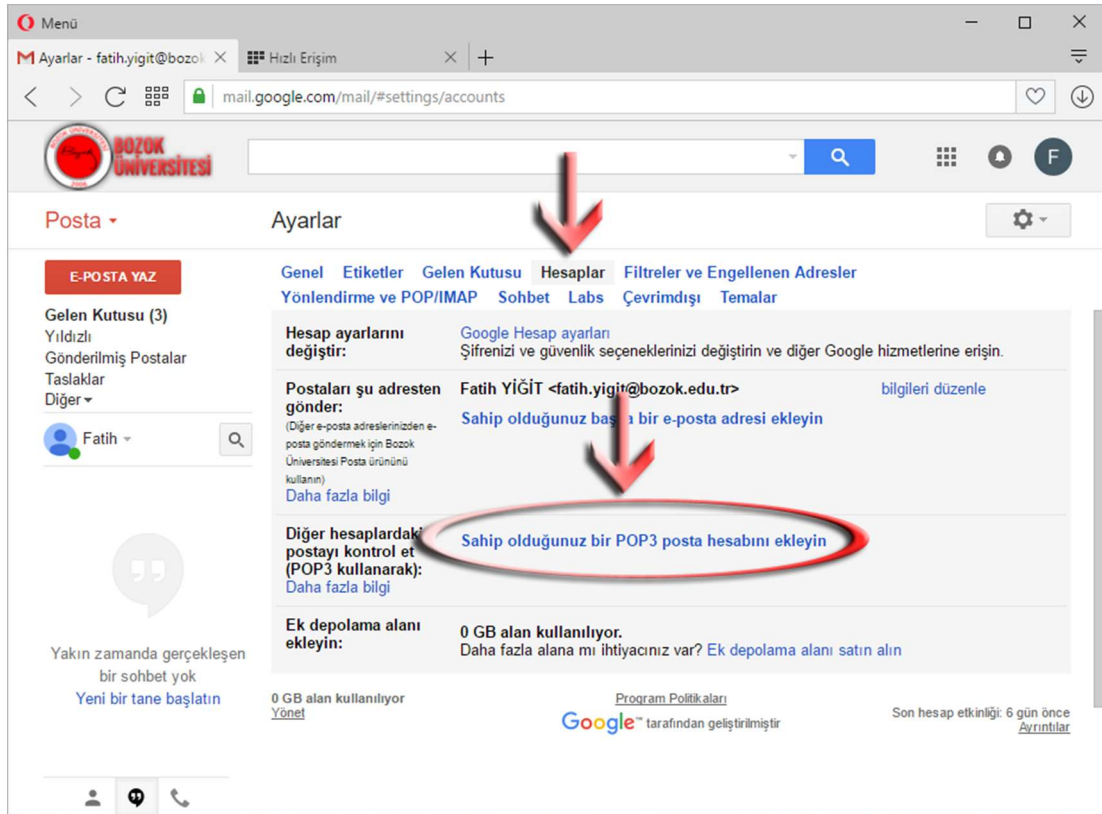

3. Açılan yeni pencerede eski mail adresinizin kullanıcı adı ve eski mail adresinin tamamı birleştirilerek yazılır.

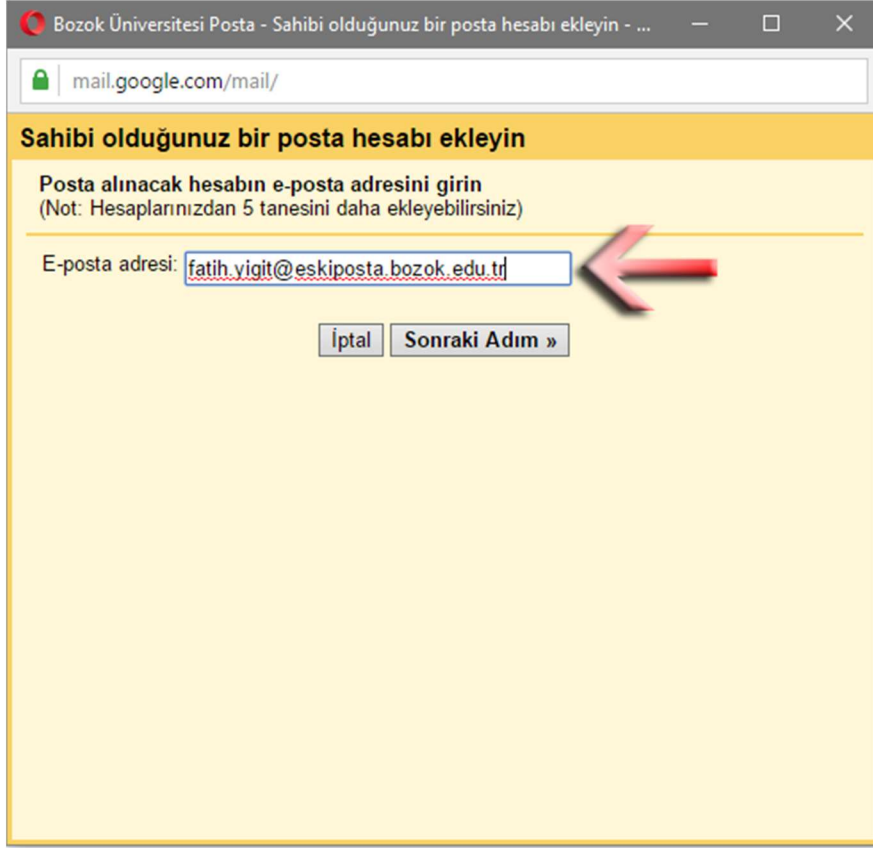

4. Kullanıcı adı alanına eski mail adresinizin başlangıç kısmı, Şifre kısmına eski mail adresinizin şifresi, POP sunucusu olarak eskiposta.bozok.edu.tr ve Bağlantı Noktası olarak 110 seçilir. **“Alınan iletinin bir kopyasını sunucuda bırak”** işaretlenir ve Hesap Ekle butonuna tıklanır.

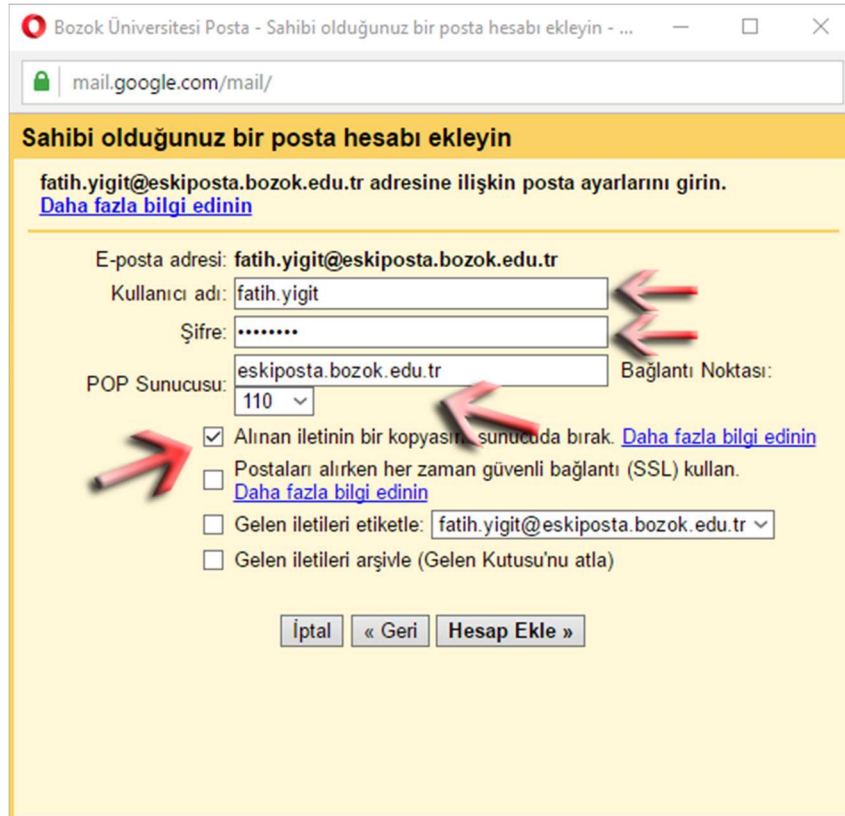

5. Daha sonra “Hayır” seçeneği seçilerek Son butonuna tıklanır.

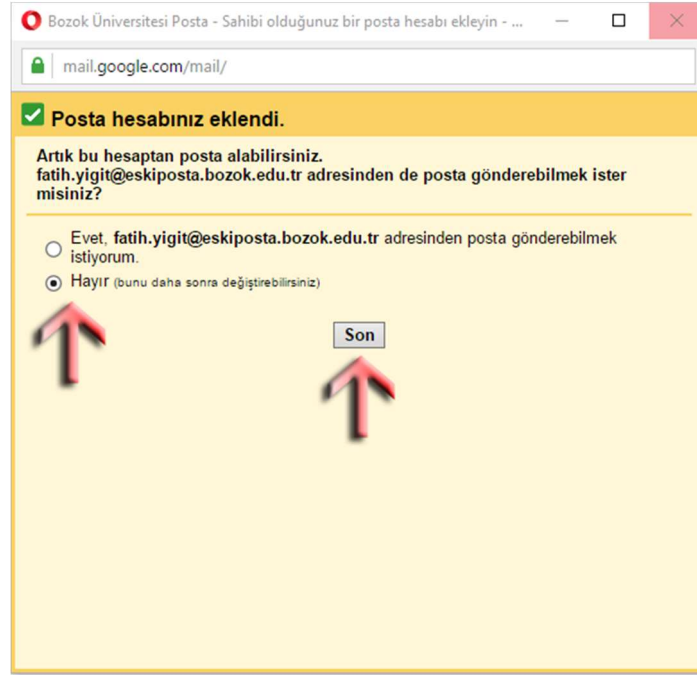

6. Eski maillerin yoğunluğuna göre bekleyerek yeni sunucuya aktarıldığı görülür.

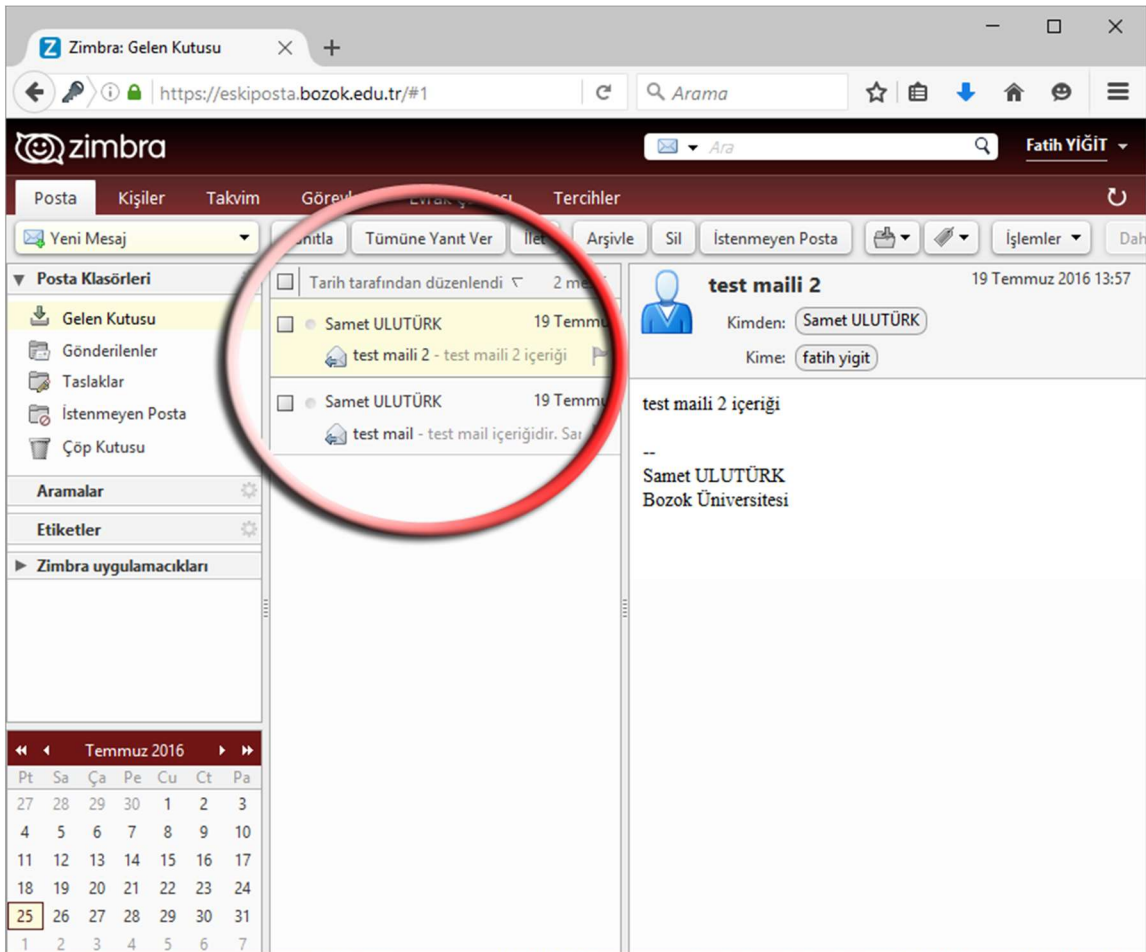

Menü

Gelen Kutusu (5) - fatih.yig x Hızlı Erişim x +

mail.google.com/mail/#inbox

**BOZOK**  
UNİVERSİTESİ

Posta ▾

E-POSTA YAZ

Gelen Kutusu (5)  
Yıldızlı  
Gönderilmiş Postalar  
Taslaqlar  
Diğer ▾

Fatih ▾

<input type="checkbox"/>	☆	Gmail Ekibi	Yeni gelen kutunuz kullanma	19 Tem
<input type="checkbox"/>		Gmail Ekibi	Nerede olursanız olun en iyi C	19 Tem
<input type="checkbox"/>	☆	Gmail Ekibi	Google Apps ile Gmail'i kullar	19 Tem
<input type="checkbox"/>	☆	Samet ULUTÜRK	test maili 2 - test maili 2 içeriği	19 Tem
<input type="checkbox"/>	☆	Samet ULUTÜRK	test mail - test mail içeriğidir. Sç	19 Tem

Program Politikaları

Google™ tarafından geliştirilmiştir

Son hesap etkinliği 1 gün önce

Ayrıntılar

Yakın zamanda gerçekleşen bir sohbet yok

[Yeni bir tane başlatın](#)

