

# PERSONEL DAİRE BAŞKANLIĞI

## 2019 YILI FAALİYET RAPORU

### PERSONEL DAİRE BAŞKANLIĞININ GÖREVLERİ

Daire Başkanlığımız, 2547 Sayılı Yükseköğretim Kanununun Yönetim Örgütleri başlıklı 51. maddesine göre kurulan bir idari teşkilat olup, 124 Sayılı Yükseköğretim Üst Kuruluşları ile Yükseköğretim Kurumlarının İdari Teşkilatı Hakkında Kanun Hükmünde Kararnamenin 29.maddesinde belirtilen ve aşağıda sayılan görevleri yerine getirmektedir. Başkanlığımızın Görevleri Şunlardır:

- 1- Üniversitenin insan gücü planlaması ve personel politikasıyla ilgili çalışmalar yapmak, personel sisteminin geliştirilmesiyle ilgili önerilerde bulunmak,
- 2- Üniversite personelinin atama, özlük ve emeklilik işleriyle ilgili işlemleri yapmak,
- 3- İdari personelin hizmet öncesi ve hizmetiçi eğitim programlarını düzenlemek ve uygulamak,
- 4- Verilecek benzeri görevleri yapmak.

### MALİ YETKİLİLER

Harcama Yetkilisi	Gerçekleştirme Görevlisi	Taşınır Kayıt Yetkilisi
Abdullah Salih İPEK	Dilek ÇETİN	Recep ÇETİN

### FİZİKSEL YAPI

#### Hizmet Alanları

#### İdari Personel Hizmet Alanları

	Sayısı (Adet)	Alanı (m2)	Kullanan Sayısı
Servis	-	-	-
Çalışma Odası	11	200	15
<b>Toplam</b>	<b>11</b>	<b>200</b>	<b>15</b>

#### Ambar Alanları

Ambar Sayısı: YOK

Ambar Alanı: YOK

#### Arşiv Alanları

Arşiv Sayısı: 3 Adet

Arşiv Alanı: 60 m2

## Kapalı Alanlar

Kapalı Alanın Adı	Toplam Kapalı Alan (m <sup>2</sup> )	Temizlik Elemanı Sayısı	Temizlik Elemanı Başına Düşen Alan (m <sup>2</sup> )	Güvenlik Elemanı Sayısı	Güvenlik Elemanı Başına Düşen Alan (m <sup>2</sup> )
-	-	-	-	-	-
-	-	-	-	-	-

## Örgüt Yapısı

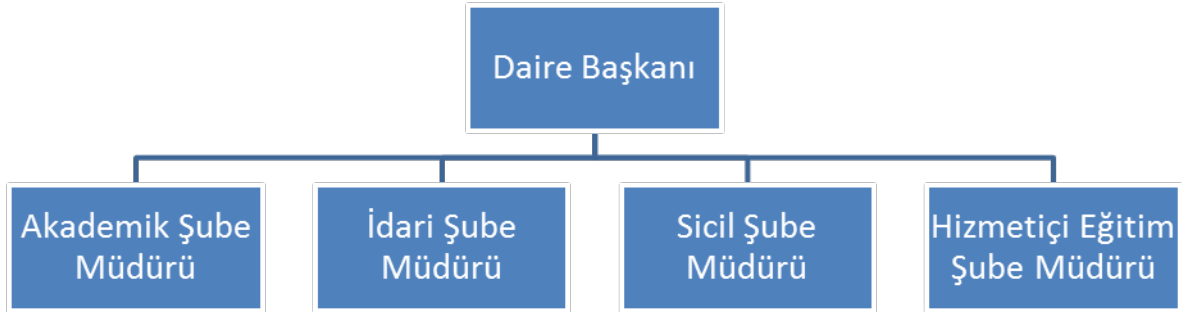

## İNSAN KAYNAKLARI

### Akademik Personel

BİRİMİ	PROF.	DOÇ.	DR. ÖĞR. ÜYESİ	ÖĞR. GÖR.	ARŞ. GÖR.	TOPLAM
Akdağmadeni Meslek Yüksekokulu			3	27		30
Akdağmadeni Sağlık Yüksekokulu			4	1	3	8
Beden Eğitimi Ve Spor Yüksekokulu	1	1	8	3	5	18
Boğazlıyan Meslek Yüksekokulu			6	22		28
Çekerek Fuat Oktay Sağlık Hizmetleri Meslek Yüksekokulu				15		15
Eğitim Fakültesi	3	4	33		18	58
Fen-Edebiyat Fakültesi	13	15	39		36	103
Hukuk Fakültesi					20	20
İktisadi Ve İdari Bilimler Fakültesi	2	4	30	5	12	53
İlahiyat Fakültesi	1	2	13	8	11	35

İletişim Fakültesi			7		19	<b>26</b>
Mühendislik-Mimarlık Fakültesi	3	8	34	9	42	<b>96</b>
Rektörlük				19		<b>19</b>
Sağlık Bilimleri Fakültesi	1	1	12	6	15	<b>35</b>
Sağlık Hizmetleri Meslek Yüksekokulu				21		<b>21</b>
Sarıkaya Fizyoterapi Ve Rehabilitasyon Yüksekokulu			2			<b>2</b>
Sorgun Meslek Yüksekokulu			3	18		<b>21</b>
Sosyal Bilimler Meslek Yüksekokulu			3	17		<b>20</b>
Şefaattli Meslek Yüksekokulu				14		<b>14</b>
Teknik Bilimler Meslek Yüksekokulu			4	36		<b>40</b>
Tıp Fakültesi	17	16	68	2	50	<b>153</b>
Turizm Fakültesi			1		4	<b>5</b>
Veteriner Fakültesi			6		3	<b>9</b>
Yabancı Diller Yüksekokulu				10		<b>10</b>
Yerköy Adalet Meslek Yüksekokulu				16		<b>16</b>
Ziraat Fakültesi	4	3	13		13	<b>33</b>
<b>Toplam</b>	<b>45</b>	<b>54</b>	<b>289</b>	<b>249</b>	<b>251</b>	<b>888</b>

<b>Yabancı Uyruklu Öğretim Elemanları</b>			
<b>Unvan</b>	<b>Geldiği Ülke</b>	<b>Çalıştığı Bölüm</b>	<b>Kişi Sayısı</b>
Profesör	Azerbaycan	Fen-Edebiyat Fakültesi	<b>1</b>
Doçent	Azerbaycan Romanya	Müh-Mim Fakültesi Fen-Edebiyat Fakültesi	<b>4</b>
Öğretim Görevlisi	Suriye Almanya ABD	İlahiyat Fakültesi Müh-Mim Fakültesi Yabancı Diller Yüksekokulu	<b>5</b>
Dr. Öğr. Üyesi	Rusya	İlahiyat Fakültesi	<b>2</b>
<b>Toplam</b>			<b>12</b>

### **1- Akademik Kadrolara Yükseltilen ve Atanan Öğretim Elemanları**

<b>Üniversitemize Atanan Öğretim Elemanları</b>	<b>Unvanı</b>	<b>Açıktan</b>	<b>Naklen</b>	<b>Kurum İçi Unvan Değişikliği</b>
	Prof. Dr.	1	3	2
	Doç. Dr.	-	3	7
	Dr. Öğr. Üyesi	9	14	10
	Öğr. Gör.	28	17	2
	Arş. Gör	17	11	-

## 2- Akademik Kadrolara Yükseltilen ve Atanan Öğretim Elemanlarının Atandıkları ve Yükseltildikleri Birimler

Açıktan Atandığı Birimler	Profesör	Doç. Dr.	Dr. Öğr Üyesi	Öğretim Görevlisi	Araştırma Görevlisi
BEDEN EĞİTİMİ VE SPOR YÜKSEKOKULU	1				
BOĞAZLIYAN MYO			1		
EĞİTİM FAK.		2	1		
FEN EDE. FAK.		2	2		
İİBF		1	2		
İLETİŞİM FAKÜLTESİ			2		
SAĞLIK BİLİMLERİ FAK.			1		
SOSYAL BİLİMLER MYO			1		
TIP FAKÜLTESİ	1	1			
YERKÖY ADALET MYO				2	
ZİRAAT FAK.		1			
<b>TOPLAM</b>	<b>2</b>	<b>7</b>	<b>10</b>	<b>2</b>	

### Akademik Personelin Yaş İtibariyle Dağılımı

Yaş	21-25 Yaş	26-30 Yaş	31-35 Yaş	36-40 Yaş	41-50 Yaş	51 ve Üzeri
<b>Kişi Sayısı</b>	<b>17</b>	<b>184</b>	<b>274</b>	<b>178</b>	<b>171</b>	<b>64</b>
<b>Yüzde</b>	<b>0,01</b>	<b>0,20</b>	<b>0,30</b>	<b>0,20</b>	<b>0,19</b>	<b>0,07</b>

### Akademik Personelin Erkek-Kadın Sayıları İtibariyle Dağılımı

Cinsiyet	Erkek	Kadın	Toplam
<b>Kişi sayısı</b>	<b>507</b>	<b>381</b>	<b>888</b>
<b>Yüzdesi</b>	<b>0,57</b>	<b>0,43</b>	<b>% 100</b>

### İdari Personelin Hizmet Sınıflarına Göre Sayıları

YILLAR	GİH	SHS	THS	AHS	DHS	YHS	TOPLAM
2018	203	130	64	2	2	15	416
2019	208	126	63	2	2	16	417

### İdari Personelin Eğitim Durumu

	İlköğretim	Lise	Ön Lisans	Lisans	Y.Lisans
<b>Kişi Sayısı</b>	<b>16</b>	<b>55</b>	<b>70</b>	<b>250</b>	<b>26</b>
<b>Yüzde</b>	<b>4</b>	<b>14</b>	<b>16</b>	<b>60</b>	<b>6</b>

<b>İdari Personelin Hizmet Süreleri</b>						
	1-3 Yıl	4-6 Yıl	7-10 Yıl	11-15 Yıl	16-20 Yıl	21-Üzeri
Kişi Sayısı	36	87	96	98	36	64
Yüzde	8.5	21	23	24	8.5	15

<b>İdari Personelin Yaş İtibarıyla Dağılımı</b>							
	18-20 Yaş	21-25 Yaş	26-30 Yaş	31-35 Yaş	36-40 Yaş	41-50 Yaş	51- Üzeri
Kişi sayısı	0	8	72	136	92	79	30
Yüzde	0	2	17	33	22	19	7

<b>İdari Personelin Erkek-Kadın Sayıları İtibarıyla Dağılımı</b>			
Cinsiyet	Erkek	Kadın	Toplam
Kişi sayısı	254	163	417
Yüzdesi	61	39	100

Personel Sayıları	2018 Yılı	2019 Yılı	Değişim(%)
Akademik Personel	848	888	%4
Yabancı Uyruklu Akademik Personel	13	12	-%8
İdari Personel	416	417	% 0,2
Sözleşmeli İdari Personel	165	174	%5
İşçi	346	370	%6
<b>Toplam</b>	<b>1788</b>	<b>1861</b>	<b>%3</b>

### **Engelli İdari Personel**

2019 yılı itibarıyla (417) adet dolu idari personel kadrosunun %(2,8) engelli personel oluşturmuştur. Toplam engelli personel %(2,6) genel idari hizmetler %(0,2)sınıfı yardımcı hizmetler sınıfı, olmak üzere hizmet sınıflarına dağılmıştır.

<b>ENGELLİ İDARİ PERSONELİN UNVAN VE HİZMET SINIFINA GÖRE DAĞILIMI</b>					
Hizmet Sınıfı	Unvanı	Engelli Personel Sayısı			Toplam İdari Personele Oranı
		Kadın	Erkek	Toplam	
Genel İdari Hiz.	Memur	2	9	11	2,6
Yardımcı Hiz.	Hizmetli		1	1	0,2
<b>Toplam</b>		<b>2</b>	<b>10</b>	<b>12</b>	<b>2,8</b>

## Engelli İdari Personel Özür Oranı / Özür Grubu / Eğitim Durumu

ENGELLİ İDARİ PERSONEL ÖZÜR ORANI / ÖZÜR GRUBU / EĞİTİM DURUMU				
KRİTERLER	AÇIKLAMALAR	ENGELLİ PERSONEL SAYISI		
		KADIN	ERKEK	TOPLAM
ÖZÜR ORANI(%)	40-60	2	9	11
	61-80			
	81-100		1	1
ÖZÜR GRUBU	GÖRME	1	4	5
	İŞİTME		1	1
	ZİHİNSEL			
	ORTOPEDİK	1		1
	DİĞERLERİ		5	5
EĞİTİM DURUMU	İlköğretim			
	Orta Öğretim		1	1
	Lise			
	Ön Lisans	1	1	2
	Lisans	1	8	9
	Yüksek Lisans ve Doktora			

## Sözleşmeli Personel

SÖZLEŞMELİ PERSONELİN YILLAR İTİBARIYLA KADRO DAĞILIMI				
Yıllar	Dolu	Boş	Toplam	Kadro Doluluk Oranı(%)
2017	41	2	43	95
2018	165	55	220	75
2019	174	61	235	74

2019 YILI İTİBARIYLA SÖZLEŞMELİ PERSONELİN UNVANLARINA GÖRE DAĞILIMI			
Unvan	Kadın	Erkek	Toplam
HEMŞİRE	76	56	132
BÜRO PERSONELİ	0	1	1
EBE	5	0	5
DİĞER SAĞLIK PERSONELİ	4	5	9
SAĞLIK TEKNİKERİ	6	14	20
FİZYOTERAPİST	0	1	1
AVUKAT (KISMİ ZAMANLI)	0	0	0
DİYETİSYEN	1	1	2
ECZACI	1	0	1
LABORANT	0	2	2
PSİKOLOG	1	0	1
DESTEK PERSONELİ	0	0	0

## İşçiler

YILLAR İTİBARIYLA İŞÇİLERİN KADRO DAĞILIMI									
İşçiler	2017 Yılı			2018 Yılı			2019 Yılı		
	Kadın	Erkek	Toplam	Kadın	Erkek	Toplam	Kadın	Erkek	Toplam
Sürekli İşçiler	-	-	-	99	247	346	104	266	370
Vizeli İşçiler	-	-	-	-	-	-	-	-	-

SÜREKLİ İŞÇİLERİN BİRİMLER BAZINDA DAĞILIMI					
Birimler	Dolu Kadro			Boş Kadro	Genel Toplam
	Kadın	Erkek	Toplam		
AKDAĞMADENİ MESLEK YÜKSEKOKULU		8	8		
AKDAĞMADENİ SAĞLIK YÜKSEKOKULU		3	3		
BEDEN EĞİTİMİ VE SPOR YÜKSEKOKULU	2	2	4		
BİLGİ İŞLEM DAİRE BAŞKANLIĞI		2	2		
BİLİM VE TEKNOLOJİ UYGULAMA VE ARAŞTIRMA MERKEZİ		2	2		
BOĞAZLIYAN MESLEK YÜKSEKOKULU		7	7		
ÇEKEREK FUAT OKTAY SAĞLIK HİZMETLERİ MESLEK YÜKSEKOKULU	1	3	4		
DÖNER SERMAYE İŞLETME MÜDÜRLÜĞÜ		1	1		
EĞİTİM FAKÜLTESİ	2	3	5		
FEN BİLİMLERİ ENSTİTÜSÜ	1		1		
FEN EDEBİYAT FAKÜLTESİ	1	4	5		
GENEL SEKRETERLİK	7	4	11		
İDARİ VE MALİ İŞLER DAİRE BAŞKANLIĞI	9	50	59		
İKTİSADİ VE İDARİ BİLİMLER FAKÜLTESİ	2	4	6		
İLAHİYAT FAKÜLTESİ	2	2	4		
İLETİŞİM FAKÜLTESİ	1	3	4		
İLETİŞİM PROTOKOL VE ENFORMASYON MÜDÜRLÜĞÜ	2		2		
KÜTÜPHANE VE DOKÜMANTASYON DAİRE BAŞKANLIĞI		3	3		
MÜHENDİSLİK-MİMARLIK FAKÜLTESİ	3	7	10		
ÖĞRENCİ İŞLERİ DAİRE BAŞKANLIĞI	1	1	2		
PERSONEL DAİRE BAŞKANLIĞI	1	1	2		
PROJE KOORDİNASYON UYGULAMA VE ARAŞTIRMA MERKEZİ	1		1		
SAĞLIK BİLİMLERİ FAKÜLTESİ		3	3		
SAĞLIK HİZMETLERİ MESLEK YÜKSEKOKULU	2	2	4		
SAĞLIK KÜLTÜR VE SPOR DAİRE BAŞKANLIĞI	2	1	3		
SORGUN MESLEK YÜKSEKOKULU	1	4	5		
SOSYAL BİLİMLER MESLEK YÜKSEKOKULU	1		1		
STRATEJİ GELİŞTİRME DAİRE BAŞKANLIĞI	1		1		
SÜREKLİ EĞİTİM UYGULAMA VE ARAŞTIRMA MERKEZİ	1		1		
ŞEFAATLİ MESLEK YÜKSEKOKULU		4	4		

TEKNİK BİLİMLER MESLEK YÜKSEKOKULU	3	11	14		
TIP FAKÜLTESİ	2	4	6		
TURİZM FAKÜLTESİ	4	10	14		
ÜNİV. HAST. BAŞMÜD.	48	81	129		
VETERİNER FAKÜLTESİ		1	1		
YABANCI DİLLER YÜKSEKOKULU	1		1		
YAPI İŞLERİ VE TEKNİK DAİRE BAŞKANLIĞI	1	23	24		
YERKÖY ADALET MESLEK YÜKSEKOKULU		8	8		
ZİRAAT FAKÜLTESİ	1	4	5		

### 2019 Yılı Akademik Personel Bürosu İlgili Yapılan Faaliyetler

	Unvanı	Naklen	İstifa	Emeklilik
Üniversitemizden Ayrılan Öğretim Elemanları	Prof. Dr.	3	-	-
	Doç. Dr.	3	1	1
	Dr. Öğr. Üyesi	16	9	-
	Öğr. Gör.	7	2	2
	Arş Gör.	9	4	-
Dolu Kadro Değişikliği Yapılan Akademik Kadrolar	Dr. Öğr. Üyesi: 20 Öğr. Gör : 15 Arş Gör: 15		Toplam Kişi 50	
2547 Sayılı Kanun'un 34. maddesi uyarınca Üniversitemizde görev yapan yabancı öğretim elemanları	Unvanı: Profesör Doçent Öğretim Görevlisi Dr. Öğr. Üyesi		Toplam Kişi 12	

### 2019 Yılı İtibariyle Akademik Personelin Yurt İçi Ve Yurt Dışı Görevlendirmeleri

2019 YILI İTİBARIYLA AKADEMİK PERSONELİN YURT İÇİ VE YURT DIŞI GÖREVLENDİRMELERİ							
Kanun ve Maddesi	Yurt İçi- Yurt dışı	Profesör	Doçent	Dr. Öğr. Üyesi	Öğretim Görevlisi	Araştırma Görevlisi	TOPLAM
2547/38	Yurt İçi	-	-	1	2	-	3
	Yurt Dışı	-	-	-	-	-	-
2547/39	Yurt İçi	82	97	333	63	244	819
	Yurt Dışı	6	7	15	3	7	38

### 2019 Yılı İtibariyle Üniversitemizde Görevlendirilen Akademik Personel

Kanun ve Maddesi	Profesör	Doçent	Dr. Öğr. Üyesi	Öğretim Görevlisi	Araştırma Görevlisi	TOPLAM
2547/16-a	3	-	-	-	-	3
TOPLAM	3	-	-	-	-	3



## 2019 Yılı İdari Personel Bürosu İle İlgili Faaliyetler

Yapılan İşlemlerin Niteliği	Unvanlar Bazında		Genel Toplam
Naklen Atanan Personel	Unvanı	Adedi	10 Kişi
	Kütüphaneci	1	
	Bilgisayar İşletmeni	2	
	Yükseköğretim Sekreteri	3	
	Hizmetli	1	
	Fakülte Sekreteri	2	
	Hemşire	1	
Açıktan Atanan Personel	Unvanı	Adedi	6 Kişi
	Bilgisayar İşletmeni	1	
	Memur	4	
	Diş Tabibi	1	
Kurumumuzdan Naklen Giden Personel	Unvanı	Adedi	16 Kişi
	Bilgisayar İşl.	4	
	Diş Tabibi	1	
	Hemşire	1	
	Kütüphaneci	1	
	Laborant	1	
	Mühendis	1	
	Psikolog	1	
	Sağlık Memuru	1	
	Sağlık Teknikeri	2	
	Sağlık Teknisyeni	1	
	Şef	2	
	Kurumumuzdan İstifa Eden Personel	Unvanı	
Eczacı		1	
Kadro Değişikliği ve Kadro İhdası	<b>Merkez</b>		147 Kişi
	Dolu Kadro Değişikliği 147 Adet		
	Boş Kadro Değişikliği 15 Adet		-

	<b>Döner Sermaye İşletmesi</b> Dolu Kadro Değişikliği - Boş Kadro değişikliği -	-
--	---	---

4/B Maddesi Uyarınca Çalışan Sözleşmeli Personel	Büro Elemanı	1	1 Kişi
	Hizmetli	0	

Yan Ödeme ve Özel Hizmet Tazminatı		Serbest	Dolu	
	Merkez	1018	408	
	Döner Sermaye İşletmesi	10	1	

Unvan Değişikliği Yapılan Personel	GİH	YHS	Sınava Katılan - Kişi Kadroya Atanan - Kişi
	Sınava Katılan -	Sınava Katılan -	
	Kadroya Atanan -	Kadroya Atanan -	

Memur Kadrosundan Bilgisayar işletmeni Kadrosuna Atanan Personel	GİH	YHS	Sınava Katılan - Kişi Kadroya Atanan - Kişi
	Sınava Katılan -	Sınava Katılan -	
	Kadroya Atanan -	Kadroya Atanan -	

İntibak İşlemi Yapılan Personel	24	24 Kişi
---------------------------------	----	---------

Askerlikle İlgili Yapılan İşlemler	10	10 Kişi
------------------------------------	----	---------

Ücretsiz İzine Ayrılan Personel	14	14 Kişi
---------------------------------	----	---------

İstifa Eden Personel	Unvan	Kişi Sayısı	Toplam 1
	Eczacı	1	

<b>İdari Personel (Kadroların Doluluk Oranına Göre)</b>			
	<b>Dolu</b>	<b>Boş</b>	<b>Toplam</b>
Genel İdari Hizmetler Sınıfı	208	245	453
Sağlık Hizmetleri Sınıfı	126	262	388
Teknik Hizmetleri Sınıfı	63	43	106
Eğitim ve Öğretim Hizmetleri Sınıfı	-	-	-
Avukatlık Hizmetleri Sınıfı	2	1	3
Din Hizmetleri Sınıfı	2	0	2
Yardımcı Hizmetli Sınıfı	16	67	83
<b>Toplam</b>	<b>417</b>	<b>618</b>	<b>1035</b>

### **Hizmet İçi Eğitim Şube Müdürlüğü**

Üniversitemizin Yönetim Kurulunun 06/09/2018 tarihli ve 2018.026.288 sayılı kararı ile 2547 sayılı Yükseköğretim Kanunu'nun 51. maddesi gereğince kurulan Müdürlüğümüz Üniversitemiz genelinde 2019 yılında 14 hizmet içi eğitim yapmıştır.

### **BİLGİ VE TEKNOLOJİK KAYNAKLAR**

#### **Yazılımlar**

#### **Bilgi ve Teknolojik Kaynaklar**

<b>Kaynaklar</b>	<b>Dizüstü Bilgisayar Sayısı</b>	<b>Bilgisayar Sayısı</b>	<b>Projeksiyon Sayısı</b>	<b>Tarayıcı</b>	<b>Fotokopi</b>	<b>Yazıcı</b>	<b>Faks</b>
Personel Daire Başkanlığı	<b>3</b>	<b>13</b>	-	<b>5</b>	<b>1</b>	<b>9</b>	<b>1</b>

### **SUNULAN HİZMETLER**

#### **İdari Hizmetler**

- 1- Üniversitenin insan gücü planlaması ve personel politikasıyla ilgili çalışmalar yapmak, personel sisteminin geliştirilmesiyle ilgili önerilerde bulunmak,
- 2- Üniversite personelinin atama, özlük ve emeklilik işleriyle ilgili işlemleri yapmak,
- 3- İdari personelin hizmet öncesi ve hizmet içi eğitim programlarını düzenlemek ve uygulamak,
- 4- Verilecek benzeri görevleri yapmak.

Başkanlığımız

- Akademik, İdari, Sicil ve Hizmetiçi Şube Müdürlüğü birimleriyle hizmet vermektedir.

### **İÇ KONTROL GÜVENCE BEYANI**

Harcama yetkilisi olarak yetkim dahilinde;

Bu raporda yer alan bilgilerin güvenilir, tam ve doğru olduğunu beyan ederim.

Bu raporda açıklanan faaliyetler için idare bütçesinden harcama birimimize tahsis edilmiş kaynakların etkili, ekonomik ve verimli bir şekilde kullanıldığını, görev ve yetki alanım çerçevesinde iç kontrol sisteminin idari ve mali kararlar ile bunlara ilişkin işlemlerin yasallık ve düzenliliği hususunda yeterli güvenceyi sağladığını ve harcama birimimizde süreç kontrolünün etkin olarak uygulandığını bildiririm.

Bu güvence, harcama yetkilisi olarak sahip olduğum bilgi ve değerlendirmeler, iç kontroller, iç denetçi raporları ile Sayıştay raporları gibi bilgim dahilindeki hususlara dayanmaktadır.

Burada raporlanmayan, idarenin menfaatlerine zarar veren herhangi bir husus hakkında bilgim olmadığını beyan ederim. (Yozgat-2020)

Abdullah Salih İPEK  
Personel Daire Başkanı